BAD BENTHEIM
GRAFSCHAFT **BENTHEIM**

Bad Bentheimer i Punkt

Frühjahr | Sommer 2023

JETZT AUCH ONLINE!
www.badbentheimer-ipunkt.de

Konzerte und Ausstellungen

Outdoorangebote Radfahren und Wandern

Freilichtspiele, Ritterturniere und Weinfest

Das Info-Magazin für Tourismus und Veranstaltungen in Bad Bentheim, Gildehaus und Schüttorf
23. Jahrgang, Schutzgebühr 1€

Fachklinik
Bad Bentheim

Moderne Medizin in historischem Ambiente

Die Fachklinik Bad Bentheim schaut bereits auf eine 300-jährige Geschichte zurück. Von der Entdeckung der heilenden Schwefelquelle 1711 bis heute ist das Handeln der Klinik stets dem Ziel verpflichtet, Menschen zu helfen.

Für die Fachbereiche Rheumatologie, Kardiologie, Dermatologie und Orthopädie stehen insgesamt 435 Betten für unsere Kurgäste und Patienten zur Verfügung. Neben unserem breiten Behandlungs- und Anwendungsspektrum bieten wir Ihnen außerdem ein vielfältiges Angebot an Vitalkuren und Wellness-Programmen.

Unsere zahlreichen Freizeitangebote können sowohl von Patienten als auch Kurgästen wahrgenommen werden. Minigolf, Fahrradverleih, Wanderwege sowie das Haus des Kurgastes mit Billard- und Kreativraum und das Café Sole tragen zur aktiven Freizeitgestaltung bei.

Bentheimer
Mineraltherme

Thermalsolebad mit Sport-, Therapie- & Außenbad · Wassergymnastik & Aqua-Fitness · Sauna & Dampfbad · Massage · Wellness-Programme · Kosmetik „nature-spa“ · Solarium · ThermeCard · vielfältige Gutscheinangebote

WWW.BENTHEIMER-MINERALTHERME.DE

Trainingstherapie
Zentrum

Bentheimer Rückenkonzept · Schmerztherapieprogramm · Ambulante Rehabilitation · Präventionstraining · Individuelle Leistungsdiagnostik · Sportmedizinische Vorsorge · Trainingsplanung

WWW.TRAININGSTHERAPIE-ZENTRUM.DE

TOP REHAKLINIK 2019 ORTHOPÄDIE FOCUS

FACHKLINIK BAD BENTHEIM · Thermalsole- und Schwefelbad Bentheim GmbH
Am Bade 1 · 48455 Bad Bentheim · **T** (0 59 22) 74-0 · www.fk-bentheim.de · info@fk-bentheim.de

Liebe Leserinnen und Leser, verehrte Gäste,

wie schön, dass Sie sich für die Burgstadt Bad Bentheim entschieden haben, sei es für einen Urlaub, einen Tagesausflug oder – wie wir - als Lebensmittelpunkt. Erst kürzlich hat das Onlineportal „Reisereporter.de“ Bad Bentheim zwei Mal unter die „Top Ten der schönsten Kleinstädte Niedersachsens und Norddeutschlands“ platziert. Das ist uns Ehre und Ansporn zugleich!

Damit Sie eine gleichermaßen unterhaltsame wie entspannende Zeit in Bad Bentheim verbringen können, organisieren wir von April bis September 2023 wieder abwechslungsreiche Open-Air-Veranstaltungen:

Los geht’s mit den traditionellen Osterfeuern. Am Abend des Ostersonntags stets besonders gut besucht ist mit Einbruch der Dunkelheit der Gildehauser Mühlenberg, wo die Freiwillige Feuerwehr die Verantwortung für das sichere Abbrennen ihres Feuers und kühle Getränke trägt. Nahe der historischen Windmühle und mit einem freien Blick ins Münsterland vergeht der Abend am wärmenden Feuerwehr wie im Flug.

Zu den Ritterfestspielen und zum Kunstmarkt laden wir Sie im Mai in den Schlosspark ein. Die schöne Atmosphäre in der großzügigen Parkanlage am Fuße der mächtigen Mauern nördlich der Burg Bentheim wird seit dem vergangenen Jahr durch das besondere Wasserspiel des zentralen Springbrunnens bereichert.

Die Freilichtspiele locken uns in diesem Jahr mit dem Märchen „Grimm und weg“ sowie dem Schauspiel „Wer versteht hier Bahnhof?“ auf die wunderschöne Felsenbühne in den Bentheimer Bergen. Das sommerliche und abwechslungsreiche Theaterspiel dort ergänzt auch in diesem Jahr wieder die beliebte Musicalnight.

Schon heute freue ich mich schon jetzt auf das Weinfest im September. Auf dem sog. Herrenberg direkt südlich der Burganlage stehen drei Tage die Verkostung offener Weine direkt vom Winzer mit einem dazu passenden Angebot leckerer Speisen und stimmungsvoller Musik auf dem Programm. Mit einer Wanderung und nach einer Rast am Bentheimer Weinberg in der westlichen Altstadt lassen sich die Reize Bad Bentheims entspannt genießen.

Auf unserem gut ausgebauten Rad- und Wanderwegenetz findet übrigens jeder Gast dank des Knotenpunktsystems problemlos sein Ziel. So werden auch Ausflüge mit dem Rad in die benachbarten Niederlande oder zum Nordhorner Tierpark zu einem erholsamen Erlebnis. Besonders empfehlenswert ist übrigens ein Spaziergang zwischen den Aussichtsplattformen im südlich der Stadt gelegenen Naturschutzgebiet Gildehauser Venn.

Und wen es zum Baden oder Saunieren zieht, dem sei der BadePark Bentheim wärmstens empfohlen. Das Freizeitbad mit eine mehr als sechzig Meter langen Röhrenrutsche bietet ganzjährig Badespaß für Eltern und Kinder. Bei Wind und Wetter erholsam ist ein Besuch der schönen Saunalandschaft, deren kleines „Saunadorf“ am Natur-Schwimmteich seit dem vergangenen Jahr mit der „Schilfsauna“ eine neue Aufgusssauna hat.

Nun wünsche Ihnen allen gute Unterhaltung bei der Lektüre dieses I-Punktes sowie anregende und erholsame Tage in Bad Bentheim und seiner schönen Umgebung!

Alles Gute!

Dr. Volker Pannen, Bürgermeister

Inhalt

TOP-Thema
Ritterfestspiele 4
Bad Bentheimer Kunstmarkt 5
Freilichtspiele Bad Bentheim 6
Oldtimertreffen und Weinfest 7

Vakantie- en recreatietips . . . . 8 - 9

Neues aus der Touristinformation
Gastkartenflyer | Cityexplorer | Fahrten zum Wochenmarkt nach Enschede . . . . 10 - 11

Freizeit und Gesundheit
Natürlich Badespaß – Badepark Bentheim . . . . 12 - 13

Veranstaltungen
Sommerkult | Oldtimertreffen | Internationaler Flohmarkt | Konzerte . . . . 14 - 15
Events im Treff 10 | NDR1 80/90er Party . . . . 16 - 17

Kunst und Kultur
Museums- und Mühlentag 18
Kulturnacht Bad Bentheim | Schützenfeste 19
DNAT | Burg Bentheim | Kinoabend Treff 10 | Otto-Pankok-Museum . . . . 20 - 21

Aktiv und Outdoor
Anfietsen | Tag der sauberen Landschaft | neuer Radrouten-Guide . . . . 22 - 23
Naturschutzranger im Hutewald | Golfentdeckungsreisen | Ausflugsziele . . . . 24 - 25

Tierpark Nordhorn 26

Tipps für Kids 27

Oldenzaal
Eine Stadt zum Genießen 28

Schüttorf
Schüttorfer Rundgänge 29

Das Beste zum Schluss 30

Wiederkehrendes · Führungen, Wanderungen, Radtouren · Museen 31

Veranstaltungsübersicht . . . . 32 - 33

A-Z · Gaststätten und deren Ruhetage . . . . 34 - 36

Einfach online lesen: www.badbentheimer-ipunkt.de

Touristinformation Bad Bentheim im „Haus des Gastes“
Schlossstraße 18 · 48455 Bad Bentheim · Tel. (05922) 98330
Fax (05922) 983320 · www.badbentheim.de · info@badbentheim.de

Touristinformation Gildehaus
Dorfstraße 13 · 48455 Bad Bentheim/Gildehaus · (05922) 98330

Öffnungszeiten
Mo. - Fr.: 10.00 - 13.00 Uhr + 14.00 - 17.00 Uhr | Sa.: 10.00 - 13.00 Uhr
April bis einschließlich Oktober zusätzlich So.: 11.00 - 13.00 Uhr

28. April bis 1. Mai

Ritterfestspiele

Das Mittelalter hält Einzug in Bad Bentheim. Drei Tage lang dürfen sich Klein wie Groß, Familien oder Mittelalterfans gleichermaßen auf Gaukler, Musiker, Akrobaten samt großem Mittelaltermarkt und Heerlager freuen. Nicht zu vergessen die Ritter, welche hoch zu Ross meist zwei Mal pro Tag ins Turnier ziehen. Jedes Jahr ein Highlight sind die „Ritter der finsteren Nacht“ - Ein Ritterturnier mit Feuerspektakel, Musik und Akrobatik auf dem großen Mittelaltermarkt.

Fast eine Woche dauert es, bis die hölzernen Kulissen aufgebaut sind. Farbenfrohe Turnierzelte mit ritterlichen Wappen und wehenden Fahnen säumen das Turniergelände: Von der Naturtribüne auf der Wiese des Burgbergs hat man einen prima Blick über den großen Mittelaltermarkt und die Heerlager.

Meist bauen zehn bis 15 Gruppen ihre Heerlager auf. Die Lager zeigen Facetten mittelalterlichen Lebens. Lagerfeuer, Gemeinschaftszelte, Handwerk und auch die Chance als Besucher selber einmal gefahrlos den Speer- oder Axtwurf auszuprobieren. Eine kleine Auswahl an Lagergruppen von nah und fern die in diesem Jahr teilnehmen: Mittelalterverein Nordhorn, Fränkischen Löwen, Ritterschaft zu Konstanz, Mac Nightingale, Clan Mac crow, Famra, Credendo Vides, Historisches Fechten, Hook Venehus, Rabentruppe, Frøkn Refr, Rosis Lager, Fresia Fantasia, Ider Hjen.

Zur Unterhaltung dient die Gauklertruppe EVENTPUPPETS. Die EVENTPUPPETS, verbinden ihre Walkacts, Show Artistik, Theater, Jonglage, Feuerkunst und Puppenspiel auf ihre ganz eigene, einzig(un)artige, vielseitig, charmante und erfindungsreiche Weise. Auf Feuertanz und spektakuläre Kunststücke mit und im Feuer, fliegende Diabolos, drehende Kristallkugeln, Handstände in schwindelnden Höhen gekleidet in virtuose Wortakrobatik und vieles mehr darf man sich hier freuen.

Für die musikalische Untermalung sorgt die Gruppe "Feuerdorn", begleitet nun nicht nur von Sackpfeifen und Trommeln, sondern auch von Drehleier, Cister und Gitarre, irischem Dudelsack und ausdrucksstarkem Gesang. Auch mit instrumentalen Stücken begeistern Inge das Burgfräulein, Kraon die Feuerdohle, Kenny Tympanum und Felix der Vertriebene ihr Publikum, um mit ihnen gemeinsam zu feiern und zu tanzen.

Auf dem angrenzenden Mittelaltermarkt gibt es ein umfangreiches und nicht nur rustikales Warenangebot. Traditionelle Hörner, Felle, Töpfer aber auch kunstvoll gestaltet Schmuck aus edlen Steinen und Metallen für die holde Begleiterin.

„Speis und Trank“ hält die Seele zusammen, so verwundert es nicht, dass man sich früher wie heute gerade auch auf Märkten in der Zubereitung herzhafter Speisen und gehaltvoller Getränke verstand.

Helden und edle Pferde: Die Ritterturniere

Mittelalter und Ritterturniere auf edlen Pferden das gehört zusammen. Der furchteinflößende schwarze Ritter kämpft dabei äußerst unfair. Ihm ist jedes Mittel recht um das Turnier und die Gunst der schönen Prinzessin zu gewinnen – aber, der gute Ritter hält tapfer dagegen und hat noch nicht verloren… Mitfiebern und anfeuern des Publikums hilft ihm bestimmt.

Ritter der finsteren Nacht

Seid dabei und reist mit uns in die Zeit des Mittelalters und der sagenumwobenen Ritter. „Die Ritter der finsteren Nacht“ sind am Freitag, den 29. April, das absolute Highlight der Festspiele. Ein Ritterturnier im Fackelschein mit großem Feuerspektakel!

Informationen zu Preisen und Öffnungszeiten gibt es hier

Eintrittskarten zum ermäßigten Vorverkaufspreis sind in den Touristinformationen Bad Bentheim, Nordhorn, Gronau und Rheine zu erwerben, oder im Internet unter: **www.reservix.de**

20. und 21. Mai

Bad Bentheimer Kunstmarkt

Der Bad Bentheimer Kunstmarkt ist eine etablierte und vor allem beliebte Veranstaltung, die in diesem Jahr in die 22. Runde geht und regionale sowie überregionale Gäste in die Burgstadt zieht. Die Besucherinnen und Besucher erwartet vielfältige Kunst aller Art – ausgestellt von rund 50 begabten Künstlerinnen und Künstlern in leuchtend-weißen Pagodenzelten. Eine vierköpfige Jury Bad Bentheimer Kunstinteressierter hat die Teilnehmerinnen und Teilnehmer im Vorfeld ausgewählt.

Auf dem Kunstmarkt unterhalb der Burg Bentheim im Schlosspark gibt es prinzipiell keine Einschränkungen. Ganz im Gegenteil: Ein breites Spektrum an Techniken, Stilrichtungen und Persönlichkeiten ist äußerst gewünscht! Die Künstlerinnen und Künstler präsentieren ihre Malerei in Acryl, Öl oder Pastell, ihre Skulpturen aus Bronze, Holz oder Ton, ihre Glaskunst in Form des Glasfusings oder der Tiffany-Technik. So können auch Fotografien und Keramik-, Textil- sowie Schmuckarbeiten bestaunt und erworben werden.

Einige Künstlerinnen und Künstler zeigen nicht nur ihre Werke, sondern lassen sich beim Entstehen neuer Arbeiten über die Schulter schauen und erklären, was sie machen. Sie freuen sich über interessante Gespräche mit den Gästen.

Neben bereits bekannten Ausstellerinnen und Ausstellern, die sich über die Jahre ein Stammpublikum erarbeitet haben, wird auch immer eine Reihe von neuen Teilnehmerinnen und Teilnehmern zugelassen, deren Ideen den Markt bereichern.

Wie schon in den vergangenen Jahren wird es nicht nur die Wahl der schönsten Stände durch die Fachjury geben, sondern auch den Publikumspreis der Grafschafter Nachrichten. Hier dürfen alle Gäste für ihre Lieblingskünstlerin bzw. ihren Lieblingskünstler abstimmen und ihm bzw. ihr den Jahressieg bescheren.

Während des Kunstmarktes gibt es selbstverständlich ein entsprechendes, buntes Rahmenprogramm: An beiden Tagen werden Musikgruppen den Schlosspark bespielen und mit entspannten Klängen für das passende Ambiente sorgen. Almut Laux aus Ahaus wird wieder einen Mosaik-Workshop für die kleinen Besucherinnen und Besucher anbieten. Weitere Überraschungen sind geplant! Ausgewählte Getränke und frisch zubereitete Leckereien laden zum Verweilen ein.

Das vielseitige künstlerische und handwerkliche Angebot in Verbindung mit der einzigartigen Atmosphäre im Schlosspark mit Blick auf die Burg Bentheim machen diesen Kunstmarkt besonders.

Der Bad Bentheimer Kunstmarkt öffnet am Samstag, dem 20. und Sonntag, dem 21. Mai jeweils von 11 bis 18 Uhr.

Weitere Informationen:

Touristinformation Bad Bentheim,
Schloßstraße 18,
48455 Bad Bentheim

Tel 05922 98330
E-Mail info@badbentheim.de

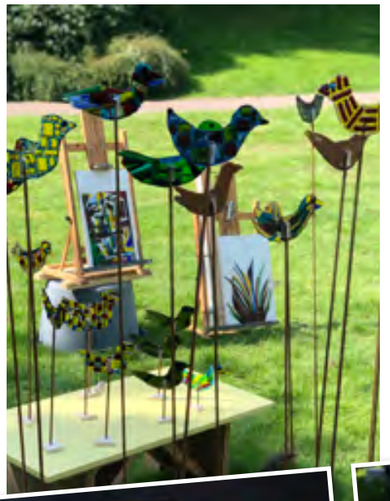

Mai bis September

Freilichtspiele Bad Bentheim

Eine imposante Felswand, der verspielte Teich und die Burgruine prägen seit jeher das Bühnenbild der wunderschönen Freilichtbühne in Bad Bentheim. Fast fühlt man sich hier schon durch die Kulisse wie in eine andere Welt versetzt. Doch das bunte Schauspiel der engagierten Laiendarsteller ist es, dass die Zuschauer noch ein Stückchen mehr mitnimmt in die zauberhaften Geschichten. Auch in diesem Jahr können sich die Gäste der Freilichtbühne wieder auf gute Unterhaltung freuen

Grimm und weg!
Falsches Spiel im Märchenwald
Die Hexe Grimm hat keine Lust mehr: Immer steht sie auf der Verliererseite. Und das nur, weil sie böse ist. Sie beschließt, die Macht an sich zu reißen und die Märchen neu zu schreiben. Mit einem Ende, in dem sie gut wegkommt. „Böse wird das neue Gut", verspricht sie und findet schnell Verbündete, wie den bösen Wolf oder Rumpelstilzchen. Diese durchschauen nicht, was die Hexe wirklich im Schilde führt.

Aber dass mit den Märchen etwas nicht stimmt, bleibt nicht lange unentdeckt. Also versuchen die Kinder Marie, Toni und Alex gemeinsam mit einigen Märchenfiguren die Geschichten wieder zu einem guten Ende zu bringen. Schnell wird ihnen klar: So ganz ohne Bösewichte ist das gar nicht möglich. Und dann sind da auch noch die Kinder, die nicht an Märchen glauben. Ein spannender Wettstreit beginnt! Kommt vorbei und helft mit, die Märchen zu retten!

Wer versteht hier Bahnhof?
Eine temporeiche Komödie von Thorsten Böhner
Fragen Sie sich manchmal, wer all diese Menschen sind, denen Sie im Bahnhof begegnen? Was sie bewegt, was sie belastet, was sie berührt?

Der Bahnhof ist ein Ort voller lustiger und tragischer Geschichten: Menschen kommen, Menschen gehen, einer rennt, eine schreit, einer verpasst etwas und eine sucht vergeblich. Und zwischen ihnen diejenigen, für die der Bahnhof fast ein Zuhause ist.

Schauen Sie mal genau hin: Da sind die Putzfrau und der Stadtstreicher, von der halben Welt als Passagiere unterster Klasse behandelt. Da ist die alleinerziehende Mutter. Da ist die Prostituierte, die respektlose Typen in ihre Schranken weisen muss.

Und wenn Sie jetzt noch wissen möchten, was passiert, wenn genau an diesem Ort eine Politikerin auf einen Möchtegernschauspieler trifft, ein Ehemann die Notbremse zieht und ein Muttersöhnchen auch mal zum Zuge kommt, dann sind Sie schon mittendrin. Mitten in unserem unterhaltsamen Episodenstück „Wer versteht hier Bahnhof?".

Lehnen Sie sich zurück und lassen Sie sich überraschen, wo Sie Ihr Ticket hinbringt.

Neugierig geworden? Dann auf zur Freilichtbühne in Bad Bentheim. Tickets und Termine gibt es unter www.freilichtspiele.badbentheim.de.

Auch in diesem Jahr erwarten Euch, neben der eigenen Inszenierung der Freilichtspiele, auch noch zwei Sonderveranstaltungen.

Das Ensemble der allseits beliebten Musical-Night, hat sich mittlerweile schon fast in Bad Bentheim etabliert. Doch Jahr für Jahr gelingt es der SET MUSICAL COMPANY, den Erfolg der Show zu steigern. Traumschöne Melodien, raumhafte Kulisse, herrliche Stimmen und himmlische Hits. Dementsprechend will das internationale Starensemble auch in diesem Jahr wieder mit einer rasanten Musical-Show begeistern.

Termin: 18. August 2023 – 20.00 Uhr

Außerdem in diesem Jahr auf der Bühne: SahneMixx. Die Band präsentiert das Beste von Udo Jürgens. Leidenschaftlich, authentisch, mit Liebe zum Detail, in exzellenter musikalischer Qualität, zu 100% live gespielt und vom Vorbild höchstpersönlich anerkannt! Mit begeisternder Bühnen-Show und ansteckender Spielfreude nimmt Sänger Hubby Scherhag das Publikum mit auf eine emotionale Zeitreise – geradewegs zurück in die unvergleichliche Atmosphäre der Livekonzerte von Udo Jürgens! Vom perfekten Orchester-Sound über den weißen Flügel und das rote Jackettfutter bis hin zum legendären Bademantel stimmt hier alles bis ins kleinste Detail.

Termin: 15. Juli 2023 – 20.00 Uhr

09. Juli

Internationales Oldtimertreffen rund um das Kurhaus

Am Sonntag, dem 09. Juli, findet ab 10 Uhr das jährliche Internationale Oldtimertreffen im Kurpark statt. Dann versammeln sich wieder etwa 150 Besitzer historischer Automobile mit ihren chromblitzenden und blinkenden Schmuckstücken rund um das Kurhaus und verwandeln den Kurpark in einen exklusiven Autosalon, der Klein und Groß staunen lässt. Dazu gehören neben den Nobelgefährten und Ford T-Modellen auch alte Feuerwehrautos und Motorräder. Durch das besondere Ambiente rechnet der Veranstalter mit vielen interessierten Gästen, die sich von den Schätzchen bei gutem Wetter verzaubern lassen wollen. Das Catering und die stimmungsvolle Musik runden das Programm ab.

15. bis 17. September

Stimmungsvolles Bad Bentheimer Weinfest auf dem Herrenberg

Ein Pflichttermin für alle Weinliebhaberinnen und -liebhaber ist das dritte September-Wochenende, denn immer dann verwandelt sich der Bad Bentheimer Herrenberg in eine einmalige Weinoase unter freiem Himmel. Dann können die zahlreichen Besucherinnen und Besucher köstliche und überregionale Weine in entspannter Atmosphäre in der romantischen Burgstadt genießen.

Längst ist das Bad Bentheimer Weinfest kein Geheimtipp mehr. Weit über die Stadtgrenzen hinaus hat sich die Veranstaltung auf dem Herrenberg zum Publikumsmagneten entwickelt. Die Gäste dürfen hier in geselligem Ambiente unterhalb der Burg Bentheim Platz nehmen und die verschiedensten Weinsorten probieren sowie so manch gute Flasche käuflich erwerben. Die Winzer von nah und fern freuen sich, die Weinfreunde beraten zu dürfen. Auch die Speisekarte ist vielversprechend und mit kulinarischen Köstlichkeiten gespickt: Neben Brezeln und ofenwarmen Flammkuchen gibt es Käsespezialitäten und herzhafte Leckereien. Selbstverständlich kommt hier jeder auf seine Kosten – auch keine Fans des alkoholischen Getränks. Denn ein tolles, vielseitiges Live-Musikprogramm umrahmt an allen drei Veranstaltungstagen das Weinfest!

Am ersten Abend sorgt die Band HANDS UP ab 18 Uhr dafür, dass es niemanden mehr auf seinem Stuhl bzw. der Bank hält und sicher von dem ein oder anderen Besucher das Tanzbein geschwungen wird. Am Samstagabend übernimmt dann die Band IMPRESSIONE die Bühne und sorgt für ordentlich Stimmung. Das Rock-Blues-Jazz-Akustik Ensemble BLACK DOG THULA bildet dann am Sonntag von 13-17 Uhr den würdigen musikalischen Ausklang des Weinfestes.

An jedem Abend der Veranstaltung erstrahlt die Burg Bentheim in bunten Farben, was es erst so richtig gesellig und fast schon gemütlich macht.

Das Bad Bentheimer Weinfest am Fuße der Burg Bentheim ist am Freitag, 15. September, von 17 bis 24 Uhr, am Samstag, 16. September, von 14 bis 24 Uhr und am Sonntag, 17. September, von 12 bis 19 Uhr geöffnet.

Weitere Informationen:
Touristinformation Bad Bentheim,
Schloßstraße 18
48455 Bad Bentheim

Tel 05922 98330
E-Mail info@badbentheim.de

20 en 21 mei

Kunstmarkt Bad Bentheim

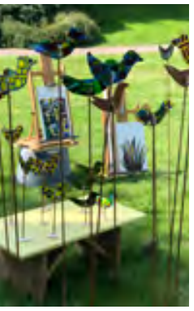

De kunstmarkt in Bad Bentheim staat weer voor de deur. Een populair evenement dat op 20 en 21 mei de 22e editie beleeft in het park van het kasteel. En ook dit jaar komen de bezoekers weer van heinde en verre naar de burchtstad. Wat kunt u zoal verwachten? Een vierkoppige jury heeft zo'n vijftig kunstenaars geselecteerd, die allen hun werk exposeren in mooie pagodetenten. De kunstwerken zijn heel divers. Van schilderijen met olie- en acrylverf en glaskunst tot sculpturen van brons, hout en klei. Wie op zoek is naar keramiek of sieraden is op de kunstmarkt ook aan het juiste adres!

Bijzonder is dat sommige kunstenaars de bezoekers ter plekke laten zien hoe zij te werk gaan. Een unieke kans dus voor wie het leuk vindt om eens een kijkje te krijgen in de keuken van een professionele kunstenaar. De kunstmarkt wordt aangekleed met livemuziek, een mozaïek workshop voor de jonge bezoekers en nog veel meer. Laat u verrassen en kom langs! De kunstmarkt is geopend van 11.00 tot 18.00 uur. Meer informatie is te verkrijgen bij Touristinformation Bad Bentheim.

15 tot 17 september

Festival voor wijnliefhebbers

Wijnliefhebbers opgelet: in het derde weekend van september staat Bad Bentheim in het teken van het wijnfeest. Het gezellige evenement heeft zich inmiddels ontwikkeld tot een ware publiekstrekker. Bekend tot ver buiten de stadsgrenzen. Aan de voet van het kasteel kunnen bezoekers in een ontspannen sfeer de meest uiteenlopende soorten wijn proeven en kopen. Komt u er niet uit welke fles u graag mee naar huis wil nemen? De wijnboeren geven graag advies!

Bij een glaasje wijn mag een hartige lekkernij uiteraard niet ontbreken. Er zijn dan ook diverse culinaire lekkernijen verkrijgbaar. Op alle dagen is er live- muziek en in de avonduren wordt het kasteel verlicht met felle kleuren. Het wijnfeest is te bezoeken op vrijdag 15 september van 17.00 uur tot middernacht, zaterdag 16 september van 14.00 uur tot middernacht en op zondag 17 september van 12.00 tot 19.00 uur.

28 tot 30 april

Bad Bentheim gaat terug naar de Middeleeuwen

Altijd al eens willen zien hoe het leven van een ridder er in de Middeleeuwen uitzag? Breng dan eens een bezoek aan de Ridderspelen in Bad Bentheim. De stad is van 28 tot en met 30 april gehuld in Middeleeuwse sfeer! Jongleurs, acrobaten, ridders te paard, een Middeleeuwse markt en een heus legerkamp; het is allemaal te zien en te beleven rondom het kasteel in Bad Bentheim.

Absoluut hoogtepunt dit weekend is 'Ridders van de Donkere Nacht'; een toernooi waarbij ridders de degens kruisen in het schijnsel van fakkels. Het spektakel is op vrijdagavond te aanschouwen vanaf de tribune op de heuvel. Van daaruit worden de bezoekers getrakteerd op een geweldig uitzicht over het terrein en het legerkamp, dat wordt aangekleed met kleurrijke tenten, ridderwapens en wapperende vlaggen. Het tentenkamp geeft bezoekers een goede indruk van hoe het leven er destijds uitzag. Genoeg vermaak dus! En daar doet een groep jongleurs nog een schepje bij bovenop. Handstand op duizelingwekkende hoogte, vuurdansen, theater, jongleren en poppenspel; de Eventpuppets laten je verbazen! Wie interesse heeft in waren en spijzen uit die tijd kan een kijkje nemen op de Middeleeuwse markt.

Meer informatie over de Ridderspelen is te vinden op www.badbentheim.de. Toegangskaarten zijn tegen gereduceerd tarief in de voorverkoop verkrijgbaar bij de VVV's in Bad Bentheim, Nordhorn, Gronau en Rheine of online op **www.reservix.de.**

mei tot september

Vermaak in de buitenlucht

Een bezoek aan het openluchttheater in Bad Bentheim mag deze zomer absoluut niet ontbreken! Het is de ultieme plek voor een ontspannend avondje uit. Bijzonder aan dit theater is dat het zich bevindt in drie oude steengroeves en alleen daarom al is het een bezoek waard. Het draait uiteraard om het theaterprogramma en dat is ook dit jaar weer heel vermakelijk en veelzijdig. Zoals de voorstelling over heks Grimm, die besluit de macht in het sprookjesbos te grijpen en sprookjes te herschrijven. Met een einde waar ze blij van wordt. Ze vindt bondgenoten, zoals de grote boze wolf en Repelsteeltje, maar die hebben niet in de gaten wat de heks daadwerkelijk van plan is.

Een absolute aanrader is ook de komedie van Thorsten Böhner over wat er zich allemaal afspeelt op het treinstation. Het is een plek vol grappige en tragische verhalen: mensen komen, mensen gaan, de een rent, de ander schreeuw of mist de trein. Voor sommigen is het treinstation zelfs bijna een thuis. Er gebeurt gewoon ontzettend veel. Kortom, een komisch stuk waarbij een vraag centraal staat: Wie begrijpt het treinstation?

Naast toneel en theater is er dit jaar wederom ruimte voor muzikale optredens. Het ensemble van SET Musical Company maakt op 18 augustus haar opwachting en zorgt voor een spetterende muzikale show. Ook op het podium: SahneMixx. De band presenteert op 15 juli het beste van de Oostenrijkse zanger Udo Jürgens. Met een aanstekelijke speelvreugde neemt zanger Hubby Scherhag het publiek mee op een emotionele reis door de tijd. Terug naar de sfeer van de live concerten van Udo Jürgens! Van de perfecte klanke tot de witte vleugelpiano en zijn legendarische badjas, alles klopt tot in het kleinste detail.

Meer informatie over het programma en kaartverkoop:
www.freilichtspiele.badbentheim.de.

SANDSTEIN
MUSEUM
BAD BENTHEIM

Wij nodigen U uit het zandsteenmuseum in Bad Bentheim te bezoeken!

Hoe is de zandsteen ontstaan?
Waarom zijn er bergen in Bad Bentheim?
Hoe werd en wordt zandsteen geëxploreerd?
Hoe werd en wordt zandsteen geëxporteerd en verhandeld?
Wat werd en wordt er met zandsteen gedaan?

Funkenstiege 5 (Schlosspark), 48455 Bad Bentheim
www.sandsteinmuseumbadbentheim.de

Spezialitäten Restaurant
DER GRIECHE

Schlossstr. 1 • 48455 Bad Bentheim
Fon/Fax: 0 59 22 / 42 71
www.restaurant-der-grieche.de

Geöffnet:
Von Dienstag - Sonntag
Montag Ruhetag

Der Gastkartenflyer kommt im Frühjahr 2023

Imposante historische Gebäude, wunderschöne Grünanlagen und eine Vielzahl attraktiver Leistungen – das alles bieten wir unseren Gästen in Bad Bentheim. Wie das möglich ist? Nun, einen unverzichtbaren Anteil daran haben die Einnahmen aus der Kurtaxe.

Diese Einnahmen ermöglichen es allerdings auch, jedem Gast eine Gastkarte bereitzustellen. Mit dieser profitieren Sie von tollen Angeboten und Vergünstigungen für einen rundum gelungenen Aufenthalt. Die Bad Bentheimer-Gastkarte wird Ihnen gleich bei Ihrer Ankunft von Ihrem Gastgeber ausgehändigt und bringt Ihnen handfeste Vorteile, die Ihre Urlaubskasse schonen. Unser neuer Flyer stellt Ihnen alle Angebote und Möglichkeiten zur Freizeitgestaltung vor, die Sie bei Vorlage der Gastkarte kostenlos oder ermäßigt nutzen können.

Allein, zu zweit, mit der Familie oder mit Freunden – lassen Sie sich von dem unvergleichlichen Erlebnisreichtum der Grafschaft und der umliegenden Orte begeistern. Um keine Angebote mehr zu verpassen, ist der neue Gastkartenflyer genau das Richtige!

Und so funktioniert die Gastkarte: Einfach die Gastkarte bei unseren Partnern und Akzeptanzstellen vorlegen und direkt die Vorteile genießen.

Bad Bentheimer Gastkarte – Verlosung Wochenendaufenthalt

Nach ein paar Jahren Coronapause, haben wir diesem Jahr wieder einen Gewinner aus den bei uns zur Verlosung eingereichten Gastkarten gezogen. Unter allen abgegeben Gastkarten seit 2020 haben wir einen Bad Bentheim- Wochenendaufenthalt im Hotel Diana für 2 Personen inklusive Frühstück, Burgbesichtigung und Badeparkbesuch verlost.

Über den Gewinn freuen kann sich Kathrin Pape. Im Oktober 2020 hatte sie gemeinsam mit ihrem Mann einen Kurzurlaub im Bentheimer Hof verbracht. Die am Ende dieser Reise eingereichte Gastkarte brachte ihr nun den Gewinn.

April bis Oktober

Fahrt nach Enschede auf den Wochenmarkt

Wie wäre es mit einem Ausflug über die Landesgrenzen hinaus?

Der Wochenmarkt in der niederländischen Stadt Enschede ist dafür ein beliebtes Ziel. Er ist für das vielseitige Angebot an frischem Obst, Gemüse und Blumen überregional bekannt. Auch der Käsemarkt und Fischmarkt auf dem Van Heekplein erfreuen sich an Beliebtheit.

Das Hotel Grossfeld bietet für seine Gäste, aber auch für andere Hotelgäste und Bad Bentheimer eine Fahrt in das benachbarte Enschede auf den Wochenmarkt an. Die Fahrt wird jeden Samstag von April bis einschließlich Oktober angeboten; Abfahrt ist um 11.30 Uhr an der gegenüberliegenden Bushaltestelle.

Die limitierten Tickets (Hin- und Rückfahrt) sind ausschließlich in der Touristinformation Bad Bentheim für 10 Euro ab jedem Dienstag vorher zu erwerben. (Änderungen vorbehalten)

Bad Bentheim City Explorer - Digitale Stadtrallye Bad Bentheim

Seit letztem Jahr habt Ihr die Möglichkeit Bad Bentheim auf eine ganz neue Art zu erkunden. Eine digitale Stadtrallye fordert Euch mit spannenden Rätseln und Aufgaben heraus ganz neue Seiten der Stadt zu entdecken. Diese Rallye ist über die App Tabtracks spielbar und steht damit allen Gästen der Stadt, Tagestouristen und Übernachtungsgästen aber auch Einheimischen, die über ein mobiles Endgerät verfügen, jederzeit zur Verfügung.

Ziel dieses Projektes war es, ein nachhaltiges, digital jederzeit nutzbares, touristisches Produkt zu schaffen, bei dem Rätsel gelöst, Aufgaben gemeistert und gleichzeitig die Stadt erkundet wird.

Euch erwartet eine spannende Rätsel-Tour mit individuellen Aufgabenpunkten zur Geschichte von Bad Bentheim. Interessierte können die Tour sowohl als Einzelteam als auch mit zwei Teams gegeneinander spielen. Im anschließenden Ranking, können die konkurrierenden Gruppen ihre Punkte vergleichen und damit den Sieger küren.

Wir haben mit dieser App ein neues Produkt geschaffen, auf welches Ihr auch außerhalb der Öffnungszeiten der Touristinformation zugreifen könnt, da es jederzeit digital verfügbar ist und der Gast in der App eine Einführung in das Spiel erhält. Wir wünschen Euch viel Spaß beim Spielen und erkunden von Bad Bentheim mit der digitalen Bad Bentheim Stadtrallye.

Das Spiel ist auf unserer Homepage buchbar oder über den untenstehenden QR-Code und kann sowohl in deutscher als auch niederländischer Sprache gespielt werden.

mitten im Grünen

Landhotel Stähle
...Urlaub bei Freunden

34 Doppelzimmer der 4-Sterne-Kategorie
Wohlfühlbereich „VIVO“ Schwimmbad (14x5m)
3 Saunen, Solarium
Lift und barrierefreie Zimmer
Restaurant Classic & Feuer und Flamme
Großes Wintergartencafé mit hausgemachtem Kuchen
Regionale & saisonale Speisen

Auf Ihren Besuch freuen sich
Eva, Marc und Team
Postweg 43 · 48465 Suddendorf
bei Bad Bentheim · Tel. 05923 - 9670
info@hotel-staehle.de
www.hotel-staehle.de

NYHOEGEN
MEISTERBETRIEB FÜR ZWEIRAD- UND GARTENTECHNIK

Neustadtstraße 1-3
www.nyhoegen.com
05922 904299

21. April

1. Fitness-Night im Badepark Bentheim!

Zeit und Lust, aktiv Spaß zu haben?

Ihr habt am Freitag, 21.04.2023 von 18 – 22 Uhr die Möglichkeit, in verschiedenen Kursen in die Welt des Aquafit einzutauchen! Von Tabata bis Dance Choreos über Funktionstraining, Feel the beat mit Drumsticks, u.v.m..

Unsere Event-FAQ:

- Teilnahme an bis zu 3 verschiedenen Kursen möglich
- Tolle Preise bei der Verlosung zu gewinnen (gesponsert von unserem Partner BECO)
- Körperanalyse, durchgeführt durch die FormBAR Gildehaus
- Möglichkeit zum Snacken in der Gastro (kostenpflichtig)
- Infopoint: Zeit für Fragen & Antworten
- Entspannungsareas
- Einladung zum Abschluss-Sekt

Das Ticket kostest nur 19,50€! *(Teilnahme ab 16 Jahre. Die Anzahl der Tickets ist begrenzt)*

Mehr Infos zu den Kursen und zur Online-Anmeldung findet ihr hier: https://www.badepark-bentheim.de/de/events/fitnessnight Fun & Fit? Seid ihr dabei?

Ansprechpartner:
Birgit Mahn/Annika Lübs
info@badepark-bentheim.de
Tel. 05922-999450

Zweites Juli-Wochenende

Bad Bentheimer Sommerkult auf der Freilichtbühne

Eine Veranstaltung, die während der Corona-Pandemie im Jahr 2020 ins Leben gerufen und erstmalig auf der Freilichtbühne in Bad Bentheim stattgefunden hat: der Bad Bentheimer Sommerkult. Auf Grund des Erfolges folgte zwei Jahre später die Fortsetzung, in diesem Jahr geht das musikalische und unterhaltende Event in die dritte Runde!

Bereits im ersten Jahr des Sommerkults präsentierten die Konzertinitiative Alternation und die Stadt Bad Bentheim ein hochkarätiges Kulturprogramm im stillgelegten Sandsteinbruch von Bad Bentheim. Florian Wintels, gebürtiger Bentheimer, überzeugte das Publikum als Musiker und Poetryslammer im Bereich Comedy. Auch die Bands Rag Tag Jungle aus der Grafschaft Bentheim und ENorm aus den Niederlanden heizten als live-musikalisches Programm die Bühne so richtig auf. Etwas gemütlicher ging es dann beim Open-Air-Kino zu.

Zwei Jahre später gastierten die Kabarettistengruppe STORNO auf der Freilichtbühne, die normalerweise in ausgewählten Theatern zu sehen ist, und erneut die Band ENorm, die mal wieder Live-Musik vom Feinsten präsentierte.

Die Veranstaltungsreihe sprach sowohl das jüngere als auch das junggebliebene Publikum an und riss es mit – und genau so soll es auch in diesem Jahr werden.

Die Planungen für den Bad Bentheimer Sommerkult 2023 laufen auf Hochtouren. Das konkrete Programm ist noch nicht veröffentlicht, aber eins ist sicher: Sie dürfen sich auf ein aufregendes, tolles Bühnenprogramm freuen!

Weitere Informationen ab Mai:
Touristinformation Bad Bentheim,
Schloßstraße 18,
48455 Bad Bentheim

Tel 05922 98330
E-Mail info@badbentheim.de

26. August

Internationaler Flohmarkt in Bad Bentheim

Am Samstag, den 26. August 2023, treffen sich schon im Morgengrauen Händler und Schnäppchenjäger aus Nah und Fern. Im historischen Schlosspark finden dann wieder der internationale Flohmarkt statt. Der beliebte Markt bietet den Besuchern ein unvergessliches Einkaufserlebnis mit Blick auf die Burg.

Der Flohmarkt im Schlosspark Bad Bentheim lockt jedes Jahr viele Besucher an. Im Schlosspark, am Fuße der Burg kann jeder sein Schnäppchen machen: Ob Antiquitäten, Trödel, Spielzeug, Hausrat, Bücher, Platten oder Kleidung – hier wird jeder fündig. Die Shoppingmeile im Schlosspark wird dabei vor allem von Privatanbietern, aber auch durch

einen gering gehaltenen Anteil an Profihändlern gestaltet. So gibt es noch alte Schätzchen von Omas Dachboden, urigen Trödel und herrlichen Kitsch. Ein weiteres Highlight ist der Kinderflohmarkt rund um den Brunnen, bei dem auch die Kleinen ihre Spielsachen verkaufen können. Der Stöberleidenschaft sind keine Grenzen gesetzt.

„Mehrere 100 Aussteller und alljährlich bis zu 15.000 Besucher beweisen die ungebrochene Attraktivität des Internationalen Flohmarktes", teilen die Veranstalter mit. Die ersten Besucher kommen schon am frühen Morgen mit einer Taschenlampe bewaffnet und suchen nach den ersten Schätzen. Denn wer früh aufsteht, hat die besten Chancen. Auch spätere Besucher werden bei der Vielfalt an Trödel fündig.

Offizieller Start ist um 8 Uhr, das Ende ist gegen 18 Uhr.

Jeden Sonntag

Konzerte im Kurpark

Die Kurpark-Konzerte starten in eine neue Saison: Im Rahmen dieser Konzertreihe treten jeden Sonntag von Mai bis September verschiedene Kapellen, Orchester und Bands aus der Region und aus den Niederlanden im Musikpavillon des Bad Bentheimer Kurparkes auf. Die Konzerte starten jeweils um 15 Uhr statt und dauern ca. zwei Stunden. Packen Sie sich also Ihre Picknickdecke ein oder nehmen auf den Bänken Platz und lauschen der Musik an einem warmen Sommernachmittag in der wunderschönen Kurpark-Kulisse.

April und Juni

Konzerte in der Kirche

Auch in diesem Jahr können bei uns wieder zahlreiche Kirchenkonzerte besucht werden. Ein buntes Repertoire an verschiedenen Musikern und Musikgruppen sorgt für Abwechslung.

Bei allen Konzerten gilt:
Der Eintritt ist frei,
um eine Spende wird gebeten.

02.04.2023 - Orgelkonzert mit Andreas Wermeling in der kath. Kirche Bad Bentheim

Ebenfalls im Rahmen der ökumenischen Veranstaltungsreihe "Kirche trifft Kultur" spielt Andreas Wermeling, Kirchenmusiker an der Basilika St. Antonius in Rheine und Dozent an der bischöflichen Kirchenmusikschule Münster, an der Orgel Passionsmusik und Werke von Johann Sebastian Bach, Samuel Scheidt und anderen Komponisten.

Sonntag, 02.04.2023
17.00 bis 19.00 Uhr
Kath. Kirche, St. Johannes der Täufer
Hofstiege, 48455 Bad Bentheim

03.& 05.04.2023 "Jesus Christ Superstar" in der Klosterkirche Bardel

Im einstündigen Konzert "Jesus Christ Superstar" wird die Leidensgeschichte Jesu musikalisch dargestellt. Ausführende sind 50 Sängerinnen und Sänger aus dem holländischen Enschede. Chor und Solisten sind in Kostüme gekleidet. Lichteffekte sorgen für eine besonders eindrucksvolle Atmosphäre. Es wird in englischer Originalsprache gesungen; die Besucher erhalten jedoch vor der Aufführung den Text der Lieder in deutscher Sprache. Ein besonderes Rollenspiel führt zu Beginn in das Thema ein. Zwischen den einzelnen Szenen wird jeweils eine Meditation vorgetragen.

Montag, 03.04.2023, 18.00 bis 19.00 Uhr
Montag, 03.04.2023, 20.00 bis 21.00 Uhr
Mittwoch, 05.04.2023, 18.00 bis 19.00 Uhr
Mittwoch, 05.04.2023, 20.00 bis 21.00 Uhr
Klosterkirche Bardel, Klosterstr. 11
48455 Bad Bentheim - Bardel

03.06.2023 - Konzert des Lions Club in der kath. Kirche Bad Bentheim

Der Lions Club Grafschaft Bentheim konnte die Nordhorner Ladies erneut für ein Konzert im Juni 2023 engagieren. Sie werden in der Kath. Kirche, St. Johannes der Täufer, in Bad Bentheim spielen. Die vier Musikerinnen spielen Seit vielen Jahren zusammen. Alle sind Schülerinnen der Musikschule Nordhorn und werden dort von Anne Buijs unterrichtet. Es sollen Stücke aus allen Zeitepochen gespielt werden, u. a. Werke von Händel, Casals, Debussy.

Samstag, 03.06.2023
19.00 bis 21.00 Uhr
Kath. Kirche, St. Johannes der Täufer
Hofstiege, 48455 Bad Bentheim

lions-club-grafschaft-bentheim.de

Jeden ersten Sonntag im Monat

Oldtimertreffen auf dem Herrenberg

Seit vielen Jahren gibt es ein beliebtes Oldtimertreffen in Bad Bentheim. Von Mai bis Oktober, jeweils am ersten Sonntag im Monat zwischen 10 und 12.30 Uhr, treffen sich dann die Besitzer von Young- und Oldtimern. Anmeldungen sind nicht erforderlich, denn an der Schloßstraße und auf dem Herrenberg gibt es genügend Stellflächen für die Besitzer alter Automobile oder Motorräder. Viele Oldtimerfahrer sind regelmäßig dabei und freuen sich auch über die lockere, ungezwungene Art. Und auch die zahlreichen Zuschauer können beim Betrachten der automobilen „Schmuckstücke" ihre Freude nicht vergeben, auch wenn sich mitunter ein wenig Benzin- und Ölgeruch mit der Luft vermengt.

14. April

Lesebühne im Treff 10

„Die Lesebühne" - ein Konzept so simpel wie genial. Die beiden goldenen Kinder der Stadt - oder sagen wir Silber. Nein, Bronze! Die beiden bronzenen Kinder der Stadt kommen im Treff 10 zusammen, um neue und beste Stücke ihrer Poetry Slam Karrieren zu lesen, Musik zu machen und ja, auch das ein oder andere alberne Spiel könnte Einzug in diese unvorhersehbare aber stets liebenswerten Veranstaltung finden, zu der das zugeneigte Grafschafter Publikum herzlich eingeladen ist. Manchmal mit Gast, manchmal ohne, aber immer mit Liebe zum Unfug!

Die Lesebühne - ein Kreativabend der beiden Bentheimer Ulknudeln Luca Swieter und Florian Wintels.

Samstag, 14.04.2023, 20.00 Uhr
Treff 10, Einlass: 19.00 Uhr
Eintritt: VVK 9 Euro, AK 13 Euro

15. April

Rock im Treff 10

Nach langer Pause finden im Treff 10 in Bad Bentheim wieder Konzerte statt.

Am Samstag, den 15. April um 20:00 Uhr startet der 1. Rock im Treff in 2023. Black Bread aus Steinfurt eröffnen den Abend mit Hard Rock und Bluesrock vom Jimi Hendrix über Cream bis hin zu ZZ Top.

Mit Purple Rhino aus dem Raum Osnabrück/Emsland betritt danach eine Band die Bühne, die schon 2015 beim Revivalrock in Treff 10 und beim Rock am Pool 2016 das Publikum begeisterten und zum Tanzen brachten.

Die drei Vollblutmusiker aus dem Osnabrücker Land und dem Emsland sind vom Rock der 1970er Jahre inspiriert und spielen eigene Rocksongs, aber auch Rockklassiker aus den vergangenen Jahrzehnten von den Stones bis hin zu Led Zeppelin.

Sänger und Bassist Felix Kley begeistert mit seiner nahezu perfekten Präsenz auf der Bühne und seiner brillanten Stimme. Tim Schröder am Schlagzeug sorgt für den perfekten Rhythmus der Show. Und Christian Struffert an der E-Gitarre überzeugt durch sein virtuoses und professionelles Spiel. Allen Besuchern vorangegangener Gigs ist da sicher die Purple Rhino-Version von Stairway to Heaven von Led Zeppelin in bester Erinnerung.

Samstag, 15.04.2023, 20.00 Uhr
Treff 10, Einlass: 19:30 Uhr
Eintritt: VVK 5€, AK 7€

17. Mai

Rock im Treff 10

Und weiter geht's mit Rock im Treff. Für Mittwoch, den 17. Mai hat der Treff 10 zwei Obergrafschafter Bands verpflichten können.

Herald Couldn't Swim - nicht mehr ganz jung, aber immer noch gewaltig hungrig! In seinem 37sten Bandjahr rollt das Trio aus Schüttorf wieder in Bentheim auf die Bühne. Im Gepäck: eine Handvoll brandneuer -wie immer: eigener und eingängiger Indiesongs und natürlich Hits wie "I Don't Like Parties On My Own". Diese Nummer haben sie schon bei ihrer ersten Show im Jugendhaus in der Franziskusstraße im Jahr 1987 abgeliefert. Knallt immer noch - der Abend wird heiß!

Coincidence – übersetzt: Ein reiner " Zufall " ereignet sich ja nicht alle Tage ... Allerdings entstand " Coincidence " durch einen Zufall.

AlGitarrist Kevin Sünneker bringt sich das Gitarrespielen selbst bei, haut ein Video dazu auf Facebook raus und Fidi Loh sieht es. Fidi selbst macht schon seit über 30 Jahren Musik bis hin zur eigenen Punkband. Zusammen mit dem Schlagzeuger Patrick Schwarz, der schon einiges an Bühnenerfahrung mitbringt, arbeitete das Trio an eigenen Songs. Und als Yvonne Grobbe als Sängerin dazu stiess, war die Band komplett.

Die Songs wurden dynamischer, anspruchsvoller und dabei immer individueller. Musik, die in keine Schublade passt. Eigener Sound, eigene Texte, eigenes Ding ... aus dem Zufall heraus ... what a Coincidence! Seid gespannt auf einen lauten und interessanten Abend. Rockparty pur.

Mittwoch, 17.05.2023, 20.00 Uhr
Treff 10, Einlass: 19.30 Uhr
Eintritt: VVK 5€, AK 7€

21. Mai

Internationaler Museumstag im Sandsteinmuseum Bad Bentheim

Der Bentheimer Sandstein ist kaum noch wegzudenken: Viele Kirchen, Rathäuser und Herrensitze in der Grafschaft Bentheim und im Osten der Niederlande wurden aus dem „Bentheimer Gold" erbaut – nicht zu vergessen die prachtvolle Burg Bentheim! Doch wie entstand überhaupt dieser besonders langlebige Stein? Wo und wie wurde er abgebaut? Antworten auf diese und noch mehr Fragen gibt es von Mittwoch bis Sonntag von 14 bis 17 Uhr im Sandsteinmuseum Bad Bentheim.

Am Sonntag, dem 21. Mai, findet der 46. Internationale Museumstag statt – dieser wird jährlich vom Internationalen Museumsrat ICOM ausgerufen und verfolgt das Ziel, auf die Museen weltweit aufmerksam zu machen. So lädt auch das Sandsteinmuseum alle Besucherinnen und Besucher kostenlos an diesem Tag ab 11 Uhr ein, das Museum an der Funkenstiege 5 (im Schlosspark) zu entdecken und das ein oder andere Angebot zu diesem Aktionstag zu genießen.

Des Weiteren bietet das Sandsteinmuseum Bad Bentheim interessante und spannende Führungen für Erwachsene und Kinder an. Wer ganz tief in die Materie des Sandsteins eintauchen möchte, kann einen der wissenswerten Vorträge buchen. So erzählt Reinhardt Neumann z. B. Geschichten über das „Bentheimer Gold" – dabei geht er insbesondere auf die Bauwerke aus Bentheimer Sandstein und auf den Untergang der Batavia, das Schiff, welches mit dem goldenen Sandstein für das Hauptportal der VOC Festung in Batavia (heute Jakarta) beladen war, ein. Die Sandsteinrallye ist eine tolle Möglichkeit die Bedeutung des „Bentheimer Goldes" spielerisch zu entdecken. Bei diesem ca. zweistündigen Stadtspiel werden die Teilnehmer/ -innen von Station zu Station durch die Innenstadt geführt. Zu jedem Stopp gibt es eine kurze Beschreibung sowie eine Frage, die beantwortet werden muss. Die Rallye wird mit einer Führung durch das Sandsteinmuseum vorbereitet und eingeleitet.

Weitere Informationen und Buchungen unter **www.sandsteinmuseumbadbentheim.de.**

29. Mai

Deutscher Mühlentag in Gildehaus mit Rahmenprogramm

Der Deutsche Mühlentag findet alljährlich am Pfingstmontag, also 2023 am 29. Mai statt. Der VVV Gildehaus beteiligt sich seit vielen Jahren daran. An diesem Tag soll den Menschen die Bedeutsamkeit des in Vergessenheit geratenen Handwerks der Müller bewusst gemacht werden. Deswegen veranstaltet die Deutsche Gesellschaft für Mühlenkunde und Mühlenerhaltung e.V. (DGM) eine Art Tag der offenen Tür in den noch gut erhaltenen und oft noch intakten Wind- und Wassermühlen in Deutschland. Die Besucher können die alten Mühlen in Aktion sehen und sich erklären lassen, wie das Müllern früher funktioniert hat und wie wichtig dieser Beruf einmal gewesen ist. Mehr als 1100 Mühlen nehmen deutschlandweit teil.

Zweck des seit 1994 immer am Pfingstmontag stattfindenden Deutschen Mühlentages ist, die Aufmerksamkeit und das Interesse der Öffentlichkeit auf diese technischen Denkmäler zu richten, deren Geschichte über 2000 Jahre zurückreicht. Jede Mühle hat ihre besondere Geschichte. Nie geht es dabei allein um Technikgeschichte, sondern stets auch um kultur- und sozialgeschichtliche Belange. Das macht auch heute noch die Faszination der historischen Müllerei aus.

In Gildehaus, steht eine runde Erdholländer – Mühle. 1750 wurde diese vom Landesherren Graf Friedrich Karl zu Bentheim aus Bentheimer Sandstein erbaut, als Nachfolgerin einer zwischen 1668 und 1680 erbauten Bockwindmühle. Die Mühle wurde 1985 / 86 vollständig renoviert und wieder funktionsfähig gemacht und in die Obhut des VVV Gildehaus übergeben.

An dem Montag zeigen Euch die noch stets in der Ostmühle aktive Müller ihr Handwerk. Neben dem Mahlbetrieb und Führungen durch die Mühle , wird es auch ein buntes Rahmenprogramm geben. Natürlich ist auch für das leibliche Wohl gesorgt. Die Hobbybäcker des alten Backhauses backen und verkaufen an diesem Tag wieder frisches, leckeres Brot.

17. Juni

5. Kulturnacht in Bad Bentheim

Die Bürgerstiftung Bad Bentheim plant in diesem Jahr zum 5. Mal eine Kulturnacht in Bad Bentheim Museen und Galerien. Viele Angebote werden natürlich vor Ort in den Räumlichkeiten der Kulturstätten stattfinden, es wird jedoch in diesem Jahr auch zusätzliche digitale Angebote auf der Homepage der Stiftung geben.

Einen Teil des vielfältigen Programmes können wir an dieser Stelle bereits verraten. So können sich z. B. Besucher der Gildehauser Lukasmühle auf eine spannende Lesung freuen. Passend zur Dauerausstellung wird es im Museum am Herrenberg Vorträge zu Jacob van Ruisdael geben und zusätzlich auch zu Jacopo Tintoretto. Das Bentheimer Atelier konnte den in Neuenhaus wohnhaften Künstler Khereddin Obeid für eine Ausstellung gewinnen die den Titel „Exil" trägt und die ebenfalls an diesem Abend zu besuchen ist. Das Sandsteinmuseum wartet in diesem Jahr mit einem Kreativangebot auf. Beim „fröhlichen Kloppen für Alle in der Bauhütte", kann sich jeder Besucher einmal an der Kunst der Sandsteinbearbeitung probieren. Außerdem kann hier auch der neue historische Kamin bewundert werden.

Weitere Teilnehmer, ihre Programme und genaue Zeiten sind unter www.buergerstiftung-badbentheim.de zu finden.

23. bis 25. Juni

Schützenverein Bentheim Bauerschaft e.V. feiert Fest des Jahres 2023

Mit großer Vorfreude lädt der Schützenverein Bentheim Bauerschaft e.V. die Einwohner und Gäste unserer schönen Heimatstadt vom

Freitag, 23.Juni bis Sonntag 25.Juni

zum Schützenfest auf den Festplatz im Schlosspark im Schatten der Burg ein.

Am Freitag, den 23.06. findet um 18 Uhr das traditionelle und beliebte Bogengemeinschafts- und Clubschießen statt. Die Siegermannschaft erwartet eine besondere Überraschung. Im Anschluss an das Bogengemeinschaftsschießen beginnt gegen 22 Uhr der Partyabend für die Jugendlichen und Junggebliebenen unter dem Motto „Jung-Bunt-Wild-Laut" mit der DJ-Combo „SoundControl".

Am Samstag, den 04.09. marschieren die Schützen mit dem Spielmannszug der freiwilligen Feuerwehr Bad Bentheim um 19:40 Uhr aus der Stadtmitte zum Festzelt, auf dem anschließend der Kommersabend zur Ehren König Jens Weckenbrock und Königin Meike Schotemeier stattfindet. Für die Stimmung an diesem Abend sorgt die TOP-40-Band „Starlights".

Am Sonntag ziehen die Schützinnen und Schützen zusammen mit dem Bruderverein Sieringhoek um 12:45 Uhr vom Rathausplatz durch die Stadt. Begleitet von den Spielmannszügen der Freiwilligen Feuerwehr Bad Bentheim und dem Spielmannszug Suddendorf geht es zum Festzelt im Schlosspark, wo ab 14:30 Uhr das Königsschießen im Schatten der Burg stattfinden wird. Die Proklamation, also die feierliche und öffentliche Verkündigung des neuen Königspaares, beginnt um 18:30 Uhr auf dem Rathausplatz in der Stadtmitte. Von dort aus ziehen die Schützinnen und Schützen im bunten Umzug durch die Innenstadt bis zum Festplatz um anschließend den Königsball mit dem neuen Königsthron ausgiebig zu feiern.

Zu allen Terminen im Rahmen des Schützenfestes lädt der Schützenverein Bentheim Bauerschaft e.V. alle Bad Bentheimer und auch Gäste unserer Stadt sehr herzlich ein.

Auch unsere anderen Schützenvereine feiern wieder Schützenfeste:

Schützenverein Sieringhoek e.V.:
28.04. – 02.05.2023

Schützenverein Waldseite-Hagelshoek e.V.:
01.06. – 05.06.2023 (Jubelfest, 125 Jahre)

Schützengilde Gildehaus 1721 e.V.:
30.06. – 03.07.2023

Schützenverein Bardel:
27.05. – 29.05.2023

Schützenverein Achterberg-Westenberg-Holt & Haar:
11.08. – 13.08.2023

24. bis 27. August

Deutsch-Niederländische Amateurfunkertage

Was im Jahr 1969 auch als ein Signal der Völkerverständigung begann, hat mehr als 50 Jahre Tradition. Jeweils am letzten ganzen Augustwochenende bereichern die Funker mit ihren mittlerweile ungewohnten Gerätschaften das Stadtbild. Die Deutsch-Niederländischen Amateurfunkertage in Bad Bentheim sind auch ein Beleg dafür, wie eng die Freundschaften zwischen den Amateurfunkern mittlerweile sind. Trotz Internet, Glasfasernetz und Smartphone organisieren sie alljährlich das Event und gehören zu denjenigen, für die der europäische Gedanke selbstverständlich ist. Funker kommunizieren nicht nur aus dem Hobby heraus miteinander: Bei humanitären Katastrophen organisieren und vermitteln sie regelmäßig wichtige Hilfeleistungen. „Funk rettet Leben und wird bei Notfällen und Katastrophen eingesetzt, wenn alle anderen Kommunikationsmittel versagen.", so der ehemalige DNAT Vorsitzende Dr. Volker Frey. Gut zu erkennen am Beispiel des Gewinners der „Goldenen Antenne 2022" Anton Mandos, er setzt sich mit seinen Funkkenntnissen für die Ärzte ohne Grenzen ein.

Nach der offiziellen Eröffnung im Sitzungsaal des Rathauses am 25. August findet die größte öffentliche Veranstaltung der DNAT am Samstag, den 26. August statt. Hier gibt es am Vormittag im Forum am Burggymnasium eine große Geräteausstellung samt angeschlossenem Amateurfunker-Flohmarkt. Rund 40 internationale Aussteller bieten dort von der Platine bis hin zum kompletten Funkgerät fast alles an, was das Herz der Funkbegeisterten begehrt.

Weitere Programmpunkte und ausführliche Veranstaltungsinformationen gibt es im DNAT-Programmheft, erhältlich an den Infoständen der DNAT-Tagungsleitung, in der Touristinformation Bad Bentheim oder im Internet unter www.dnat.de.

Burg Bentheim

Norddeutschlands größte Höhenburg entdecken!

Imposant thront die Burg Bentheim auf einem 90 Meter hohen Sandsteinfelsen. Da muss man einfach hoch und vom mächtigen Pulverturm über die Stadt blicken. Bei klarer Sicht schauen Sie sogar über Nationalgrenzen hinweg – bis aufs niederländische Enschede. Erklimmen Sie den Burgberg und erkunden Sie das alte Gemäuer und seine Geschichten. Auf eigene Faust oder bei einer Führung – die reichliche Beschilderung macht es einfach.

Vor rund einem Jahrtausend, genauer im Jahr 1050, wurde die Burg das erste Mal erwähnt. Seit etwa 500 Jahren ist sie in Besitz der Grafen und Fürsten zu Bentheim und Steinfurt. Vom weitläufigen Burggelände bis zum Inneren der Burg gibt es viel zu entdecken.

Vom mächtigen 30 Meter hohen Burgfried mit den 5,50 Meter dicken Sockelmauern hatte man alles im Blick. Von harten Gefechten zeugen noch heute einige in das Mauerwerk verkeilte Kanonenkugeln. Doch der Turm war mehr als nur Aussichtsplattform. Hier wurde Gericht gehalten und manch einer musste im 12 Meter tiefen, fensterlosen Verlies unter dem Angstloch seine Strafe absitzen. In der nachgebauten Alchemistenküche, wie an vielen Adelshöfen, forschte man nach dem Stein der Weisen, mit dessen Hilfe man Gold herstellen wollte. Um „Gold, Silber und mehr" geht es auch im Marstall. Entdecken Sie hier die Münzen aus der Fürstlichen Sammlung und die erstmalige Ausstellung des sagenumwobenen „Goldenen Bechers von Gölenkamp" in der Grafschaft Bentheim. Mit der Kronenburg betreten Sie die repräsentativen Gemächer. Besichtigen Sie unter anderem den Rittersaal, ein Schlafgemach im Stil des Neurokokos, den Ernst-August-Salon und die Bibliothek. Während hier vieles im Stil des Historismus nachempfunden wurde, beherbergt die Katharinenkirche ein wertvolles, über eintausend Jahre altes Original: den Herrgott von Bentheim. Das frühromanische Steinkreuz zählt zu den frühesten Christusdarstellungen in Mitteleuropa. Und aufgepasst: Manchmal treibt das Schlossgespenst, die „Witte Jüffer", ihr Unwesen zwischen den Mauern.

Entdecken Sie die Burg Bentheim auf eigene Faust – mit Hilfe des beschilderten Rundgangs und den digitalen, interaktiven Elementen – oder nehmen Sie an einer Führung teil. Letzteres ist samstags um 14 Uhr und sonntags um 11 Uhr von März bis September möglich; niederländische Führungen finden jeden Samstag um 11 Uhr statt. Oder buchen Sie ihre eigene, private Gruppenführung. Die Burg Bentheim öffnet jeden Tag von 10 bis 18 Uhr seine Tore; letzter Einlass ist um 17.15 Uhr.

Aktuelle Informationen finden Sie hier:
www.burg-bentheim.de

Jeden ersten Donnerstag im Monat

Kinoabend im Treff 10

Die Bentheimer Filmfreunde e. V. zeigen einmal im Monat einen besonderen Kinofilm im Treff 10, Kirchstraße 10, Bad Bentheim. Der Eintritt ist frei, Einlass ist um 18:30 Uhr, Beginn um 19:00 Uhr.

In gemütlicher Atmosphäre, sowie mit Getränken aus dem Café, können hier folgende Filme genossen werden:

06. April „Persischstunden"
Zweiter Weltkrieg im von Deutschland besetzten Frankreich, 1942. Gilles, der Sohn eines Rabbiners aus Antwerpen, der eigentlich in die Schweiz fliehen wollte, wird von SS-Soldaten zusammen mit anderen Juden verhaftet. Er entkommt einer Ermordung im Wald nur knapp, weil er den SS-Leuten schwört, kein Jude zu sein, sondern Perser. Diese Lüge rettet ihm das Leben, denn Hauptsturmführer Klaus Koch, der in einem Durchgangslager die Verpflegung der SS-Leute und der Gefangenen organisiert, sucht dringend jemanden, der die Persische Sprache spricht.

04. Mai „In einem Land, das es nicht mehr gibt"
Eine junge Frau (Marlene Burow) steht im Ostberlin 1989 kurz vor dem Abitur, als sie von der Schule fliegt und sich plötzlich alleine durchschlagen muss. Auf dem Weg zu ihrem Job als Facharbeiterin im Kabelwerk Oberspree wird sie zufällig fotografiert. So kommt es, dass das Foto auf dem Cover der ostdeutschen Frauenzeitschrift „Sibylle" landet und Suzie über Nacht zu einem gefragten Fotomodel wird. Eine neue Welt öffnet sich der jungen Frau.

01. Juni „The Quiet Girl"
Cáit (Catherine Clinch) wird im Sommer 1981 von ihrer zerrütteten Familie weggeschickt, um bei der Familie ihrer Mutter zu leben. Dabei handelt es sich um Seán und Eibhlín Cinnsealach, ein Ehepaar mittleren Alters, das sie nie kennen gelernt hat. In der Obhut dieses Paares blüht Cáit langsam auf und entdeckt eine neue Art zu leben.

06. Juli
„Minari – Wo wir Wurzeln schlagen"
Jacob und Monica Yi sind mit ihrer Tochter Anne und ihrem Sohn David aus Südkorea nach Amerika immigriert. Dort leben sie zuerst in Kalifornien, wo Mutter und Vater mit dem Sortieren von Küken nach Geschlecht ein mageres Einkommen verdienen. Jacob träumt jedoch von einer eigenen Farm und siedelt deswegen mit seiner Familie schließlich nach Arkansas über, wo Grundbesitz günstiger ist.

Für den Verein Bentheimer Filmfreunde e.V. kann übrigens auch eine Mitgliedschaft beantragt werden. Mit dem Beitrag von 20€ pro Jahr wird der Verein finanziell unterstützt. Ausgefüllte Anträge können im Treff 10 abgegeben werden.
bentheimer-filmfreunde@gmx.de

Juli bis Oktober

Schließ` die Augen … Märchenhaftes aus Irland … und schau zu

Vom 29. Juli 2023 bis Ende Oktober 2023 zeigt das Otto Pankok Museum Märchenhaftes aus Irland: Bilder vom Leben auf kargem Land, Bilder von Feenmärchen, nostalgische Landschaftsansichten und Auszüge aus Gedichten … und vieles mehr.

Dazu gibt es eine Entdeckungstour in manche Mythen und Bilderwelten. Irland pur jenseits der Pubs. Die Leichtigkeit des Seins wie der Dichter und Nobelpreisträger William Butler Yeats (1865 – 1939) sie beschrieb (frei übersetzt):

Doch ich bin arm, nenne eigen nur die Träume. Die aber leg ich unter Deinen Füßen aus, Schreite sanft, denn du trittst auf weite Räume.

Eine poetische Reise nach Irland, ein Land der Widersprüche und einer Lebenskunst, die all zu oft der Armut abgerungen wurde.

Das Museum ist mittwochs von 15 Uhr bis 17 Uhr geöffnet, und samstags und sonntags von 14 Uhr bis 17 Uhr. Eintritt: nach eigenem Ermessen.

2. April

Grafschafter Anfietsen 2023

Die Grafschaft Bentheim ist eine Radfahrregion durch und durch. Die allermeisten Wege werden hier mit der "Fietse" zurückgelegt. In jedem Jahr starten deshalb am ersten Sonntag im April Radfahrer aus der Grafschaft und von außerhalb in die neue Fahrradsaison. In diesem Jahr wird das Grafschafter Anfietsen am 2. April 2023 stattfinden und nach Uelsen führen.

NEU: Auf eigene Tour nach Uelsen - mit Tourenvorschlägen der ADFC-Tourenleiter

Erstmals wird es in diesem Jahr die Möglichkeit geben, auf eigene Faust zum Zielort Uelsen zu fahren. Dank der grafschaftweiten Radroutenbeschilderung mit Knotenpunkten ist die Orientierung ganz leicht. Mit dem "Radeln nach Zahlen" ist Verfahren fast unmöglich. Aus allen Kommunen der Grafschaft Bentheim geben wir Ihnen Tourenvorschläge für die Radtour nach Uelsen an die Hand. Alle Tourenvorschläge sind von ADFC Tourenleitern erarbeitet. Die Route ab Bad Bentheim ist ca. 42 km lang, um diese auf eigene Faust zu fahren, sollten Sie folgende Punkte notieren: 07 - 13 - 32 - 17 - 26 - 44 - 73 - 86 - 82 - 13 - 10 - 45 - 25 - 85 - 74 - 84 - 01 - 47 - 55 - 08 - 23 - 79 - 15 - 40 - 03 – 98.

Die Routenvorschläge für den Start aus anderen Kommunen sind auf der Internetseite des Grafschaft Bentheim Tourismus zu finden. Probieren Sie das Radeln nach Knotenpunkten einmal aus - Sie werden begeistert sein!

Unerfahrene Radfahrer können sich wie gewohnt den geführten Touren anschließen, die vom ADFC angeboten werden. Die Touren werden in moderatem Tempo gefahren. Die geführte Tour am Bad Bentheim startet um 9:30 Uhr auf dem Parkplatz im Schlosspark, eine Pausenstation ist beim Kloster Frenswegen in Nordhorn geplant.

Am Zielort dürfen sich alle Radfahrer und Gäste auf einen bunten Nachmittag freuen.

Wer nicht zurück radeln möchte, kann mit dem Fietsenbus nach Neuenhaus und von dort mit dem Zug zurück nach Bad Bentheim fahren.

Hier werden Sie auf dem Laufenden gehalten (Touren und Abfahrtszeiten):

15. April

Tag der sauberen Landschaft

Nicht nur zuhause gilt der Frühling als idealer Zeitpunkt zum „Großreinemachen“. Zum 17. Mal gibt es in Bad Bentheim mit der Aktion „Saubere Landschaft“ einen Frühlingsputz der besonderen Art. Am Samstag, 15. April, ist Bürgerengagement gefragt, wenn die Initiatoren um die Ratsmitglieder Jörg Beckmann und Johann Bardenhorst zum „Tag der sauberen Landschaft“ aufrufen. Gemeinsam mit der Touristinformation hoffen sie auf eine gute Resonanz, so waren 2022 mehr als 200 freiwillige Helferinnen und Helfer im Einsatz. Ganz gleich ob Vereine, Verbände, Schüler, Lehrer, Feuerwehr- und DRK-Mitglieder, engagierte Feriengäste oder Einzelpersonen, jede helfende Hand ist gerne gesehen, wenn es darum geht, gemeinsam dem Unrat und der wilden Müllentsorgung in Feld und Flur zu Leibe zu rücken.

An Rad- und Wanderwegen oder entlang von Straßen beeinträchtigen diese Müllablagerungen die Tier- und Pflanzenwelt und bieten davon abgesehen keinen besonders schönen Anblick. Jeder freiwillige Helfer wird im Vorhinein mit Säcken und Handschuhen ausgestattet. Die Müllsammelaktion beginnt am Freitag, 14. April, um 9.00 Uhr und endet um 12.00 Uhr mit einem gemeinsamen Imbiss im DRK-Gebäude an der Bentheimer Straße.

Interessierte Teilnehmer können sich mit Jörg Beckmann, (Tel. 05924 / 990861) oder Johann Bardenhorst (Tel. 05922 / 4027) in Verbindung setzen.

„Einfach LOSFAHREN“

VKV bringt neuen Radrouten-Guide mit Touren ab und rund um Bad Bentheim raus.

Natur und Landschaft erleben, kulturelle Highlights und das besondere Flair im Dreiländereck genießen: In der Grafschaft Bentheim geht das am besten mit dem Rad. Der VKV verrät in dem neuen Radrouten-Guide „Einfach LOSFAHREN“ fantastische Routen zu den schönsten Zielen in der Umgebung von Bad Bentheim und ergänzt diese mit spannenden Insidertipps.

Mit Hilfe des länderübergreifenden Knotenpunktsystems hat der Verein Empfehlungen für insgesamt 14 Tagestouren erarbeitet. Die Touren bieten mit verschiedenen Längen von 26-65 km für jeden Radfahrer das passenden Tagespensum. Wenn Sie die Knotenpunktschilder in der angegebenen Reihenfolge abfahren, erreichen Sie Ihre Ziele und kommen sicher zum Ausgangspunkt der Tour zurück.
Alle Touren starten und enden auf dem Bad Bentheimer Rathausplatz bei Knotenpunkt 7. Von dort aus können Sie sternförmig jede Richtung erkunden.

Die Touren führen durch das Emsland, über die Grenze in die Niederlande, zu unseren Nachbarn ins Münsterland oder ganz einfach zu den schönsten Punkten in der Grafschaft Bentheim.

Erhältlich ist der hilfreiche Guide gegen eine kleine Gebühr von 3,90€ in der Touristinformation Bad Bentheim.

GOLF CLUB EUREGIO BAD BENTHEIM
HERZLICH WILLKOMMEN
GOLF ENTDECKUNGSREISE
Zweimal im Monat - samstags
- kostenlos Schnuppern
- praktische Einführung durch unseren Golflehrer und unsere C-Trainer
GOLF & GESUNDHEIT
9 Gründe, mehr Golf zu spielen
GOLF & NATUR
„Natur - Sport - Spaß“
„Vorbeikommen, Ausprobieren, Spaß haben“
Golfclub Euregio Bad Bentheim e.V.
Am Hauptdiek 8
48455 Bad Bentheim
Telefon: +49(0)5922 - 9044310
E-Mail: info@golfclub-euregio.de
TERMÜHLEN RESTAURANT IM GOLFCLUB
• regionale saisonale Küche
• wechselnde Tages- und Wochenkarte
• traumhafte Außenterrasse
• täglich ab 10.00 Uhr geöffnet montags Ruhetag
Gemütlichkeit hat viele Jahreszeiten
Telefon: +49(0)5922 - 777613
www.restaurant-termuehlen.de

ALTES MUSEUM
Bahnhofstr. 3 · 48455 Bad Bentheim · Telefon +49 (0) 5922 3737
• Restaurant
• Café-Bar
• Abendlokal
• Sonnenterrasse
• Gesellschaftsraum
Da ist doch jeder gerne museumsreif!
Hier sich wohlfühlen und genießen …
www.altesmuseum.de

Mai bis Oktober

Mit dem „Naturschutzranger“ durch den Hute- und Schneitelwald

Seit 2012 betreut der Tierpark Nordhorn als regionales Arten- und Naturschutzzentrum in der Obergrafschaft den „Hute- und Schneitelwald“. Auf 26 ha wurde die alte Kulturform der Waldweide (Hute= Hüten; Schneiteln = schneiden) wieder erlebbar gemacht und damit dieser überaus wertvolle Reliktwald vor seinem natürlichen Untergang bewahrt. Die frühere Nutzungsform der Waldweide wird durch die Tiere des Nordhorner Tierparks wieder neu betrieben. Gallowayrinder und Niederländische Landziegen verrichten wie in den vergangenen Jahrhunderten die Arbeit vor Ort und schaffen einen einzigartigen Natur- und Kulturraum.

Der Bentheimer Wald ist einer der wahrscheinlich ältesten Waldböden Deutschlands. Seit jeher nutzt der Mensch den Wald zur Ernährung seiner Tiere. Belegt seit dem 14 Jahrhundert fand diese Nutzung auch im Bentheimer Wald statt, bis sie durch die moderne Landwirtschaft abgelöst vor 125 Jahren eingestellt wurde.

Der damals entstandene wertvolle Lebensraum wird in einem Projekt, in dem der Tierpark zusammen mit dem Niedersächsischen Landesbetrieb für Wasserwirtschaft, Küsten- und Naturschutz (NLWKN), dem Landkreis Grafschaft Bentheim und dem Fürstlichen Haus zusammenarbeiten, erhalten. Nicht nur die Pflanzenwelt und ihre seltenen Reliktbäume, vor allem seltene Arten, wie der Eremit (auch Juchtenkäfer genannt), die Bechsteinfledermaus oder der Hirschkäfer haben durch dieses Projekt eine echte Überlebenschance.

Wie intensiv der Wald in den vergangenen Jahrhunderten genutzt wurde, belegen Zahlen wonach zum Beispiel im Jahre 1885 nachweislich über 8 Monate 900 Kühe und 1200 Schafe in den Wald getrieben wurden. Im 16 Jahrhundert wurden zur Eichelmast über 3500 Schweine in den Wald getrieben. Die einzigartige Kombination aus Eichelmast (Huteeichen) und der Futtergewinnung durch Laubvermehrung (Schneitelhainbuchen) wurde nur an wenigen Stellen in Europa in dieser Form durchgeführt.

Die aktive Nutzung dieser Art der Waldwirtschaft ist heutzutage einmalig. Der Hutewald ist ein überaus interessantes Projekt, den man sich auf den zwei Wanderwegen durch das Gebiet selber erschließen kann. Mehr Informationen bieten allerdings Führungen mit geschulten „Naturschutzrangern“.

Gratisführungen: Die Naturschutzranger des Tierparks Nordhorn bieten während der Sommersaison von Mai bis Ende Oktober monatlich an jedem 1. und 3. Sonntag um 14.30 Uhr eine Gratis-Führung ohne Anmeldung an.

Führung für private Gruppen auf Anfrage: fast jederzeit buchbar / Kosten: 100,- €

Tel.: 05921/71200-0 oder zooschule@tierpark-nordhorn.de

Golfentdeckungsreise 2023

Schon einmal Golf gespielt? Interesse ja, aber irgendwie nie dazu gekommen? Dann hat der Golfclub Euregio Bad Bentheim mit seiner Golfentdeckungsreise vielleicht das passende Angebot: Unter dem Motto „Natur - Sport - Spaß" sind Sie, gemeinsam mit Freunden oder Familie zum kostenlosen Schnuppergolfen eingeladen.

Immer mehr Menschen finden Spaß an dieser faszinierenden Sportart. Damit auch Sie sich zunächst unverbindlich dem Sport nähern können, schauen Sie doch einfach mal bei der Golfentdeckungsreise vorbei.

Bei unserem Golftrainer Jan Biesik machen Sie erste Erfahrungen im langen Spiel. Günter Albers und Waldemar Miotke nehmen Sie mit auf die Putting- und Pitching-Greens. Erich Theisen fährt mit Ihnen über den Platz und erklärt dabei, was das Golfspiel so einzigartig macht.

Da die Teilnehmerzahl begrenzt ist, bittet der Golfclub um vorherige Anmeldung. Bitte tragen Sie bequeme Kleidung und Turnschuhe. Weitere Informationen: Golfclub Euregio Bad Bentheim, Am Hauptdieck 8, Bad Bentheim, Tel. 05922 / 9044 310 oder info@golfclub-euregio.de

Aktuelle Termine
jeweils von 11.00 – 13.00 Uhr.
22. April, 6. Mai, 20. Mai, 3. Juni, 17. Juni, 8. Juli, 22. Juli, 12. August, 26. August, 9. September, 23. September, 7. Oktober und 11. November

Die Touristinformation jetzt auch bei Komoot!

Haben Sie schon von Komoot gehört? Komoot ist ein Routenplaner, eine Navigations-App, ein Tourenverzeichnis und ein soziales Netzwerk für Outdoor-Aktivitäten.

Die Software von Komoot bietet die Möglichkeit, Touren vorab auf dem PC oder Smartphone zu planen. Bei den Varianten mit dem Rad kann zusätzlich eingestellt werden, ob die Touren mit dem E-Bike erfolgen.
Neben der eigenen Planung von Touren stellt Komoot in einer Datenbank auch die veröffentlichten Touren von weiteren Nutzern dar, die neben einer Routenbeschreibung auch Bilder hinzufügen können. Damit bietet der Betreiber neben der Routenplanungs- und Navigationsfunktion auch die Plattform für eine Online-Community, auf der Routen und besondere Orte („Highlights“) geteilt, bewertet und kommentiert werden können.
Auch unsere Rad- und Wanderrouten könnt Ihr jetzt bei Komoot finden.

Hier geht es direkt zu unserem Profil:

KOMOOT ENTDECKEN

Ausflugsziele

Mit dem Rad oder zu Fuß

Quendorfer See

Der Ort Quendorf, der dem See seinen Namen gibt, gehört zur benachbarten Samtgemeinde Schüttorf. Der See bietet den perfekten Platz um sich im Sommer dort am Sandstrand nieder zu lassen und zu entspannen. Im abgetrennten Nichtschwimmerbereich tut die kleine Abkühlung sicherlich gut, möchten Sie aber doch ein paar Meter Schwimmen, können Sie dies im großen Schwimmerbereich. Auch für einen Rundlauf um den See, beispielsweise bei einer abendlichen Jogging-Runde ist der See geeignet. Mit dem Fahrrad kann der See auf festen Wegen auch sehr schön umfahren werden.

Ausflugslokal: Else am See | Das Restaurant Else am See bietet einen spektakulären Ausblick auf den Quendorfer See und schöne Sonnenuntergänge lassen sich hier regelmäßig live miterleben! Der Innenbereich ist stylisch und sehr modern ausgestattet. Die Freiterrasse lädt zu einem „Kurzurlaub“ am Wasser ein, sommerliche Cocktails inklusive. Das Restaurant ist hip und ganz gleich ob zum Frühstücksbrunch am Wochenende oder dem Burgeressen am Abend: eine Tischreservierung, auch online, im Voraus wird empfohlen. Das Restaurant ist jeden Tag geöffnet. Drievordener Straße 95, 48465 Schüttorf, Tel.: 05923/ 9955615, www.elseamsee.de.

Gildehauser Venn

Das Gildehauser Venn ist ein Moor- und Heidegebiet gelegen im Dreiländereck. Das Naturschutzgebiet bietet einen beliebten Rundwanderweg vorbei an Birkenwäldern, Moorweihern und Dünenrücken. Auf zwei Aussichtsplattformen ist es möglich, seltene Vogelarten zu beobachten (Sumpfohreule, Pirol und der Große Brachvogel). Als eines der naturkundlich wertvollsten Feuchtgebiete ist das Gildehauser Venn auf jeden Fall einen Tagesausflug wert.

Ausflugslokal: Termühlen – Restaurant im Golfclub Euregio | Nicht nur für Golffreunde! Auch für Gruppen und Ausflügler ist der Besuch im Termühlen Restaurant im Golfclub genau das Richtige. Das Haus strahlt eine moderne und behagliche Atmosphäre aus, auf der großen Sonnenterrasse öffnet sich der Blick auf die umliegende Landschaft und den Golfclub. Für einen Besuch müssen Sie kein Mitglied im Golfclub sein. Das Restaurant hat jeden Montag einen Ruhetag. Am Hauptdiek 8, 48455 Bad Bentheim, Tel.: 05922/ 777613, www.restaurant-termuehlen.de.

Dreiländersee

Der Dreiländersee oder auch Drilandsee ist einer der größten Freizeitseen in der Umgebung. Der Name stammt von der Lage des Sees im Dreiländereck (Niedersachsen, Nordrhein Westfahlen, Niederlande). Ein großer Parkplatz bietet die Anreise mit dem Auto an, aber auch mit dem Fahrrad kann der See das Highlight der Tour werden. Neben einem großen Sandstrand zum Baden und Sonnen, gibt es auch eine Minigolfanlage, einen Tretbootverleih und Angebote für verschiedene Wassersportarten für mehr Action. Auf einem rund drei Kilometer langen Weg kann man den Drilandsee umrunden, wer mag auch beim morgendlichen Jogging.

Ausflugslokal: Gut Vennloh | Ca. 12 Minuten mit dem Auto vom Dreiländersee entfernt, liegt das Café Gut Vennloh. Gelegen am ehemaligen historischen „Alten Postkutschenweg“ und am Naturschutzgebiet ,,Gildehauser Venn“ ist das Ambiente ein echter Hingucker, denn sämtliche Räume sind mit gegenständlicher Malerei verziert. Das Lokal bietet sich hervorragend für eine Kaffeepause am Nachmittag an. Bei Selbstgebackenen Kuchen, allerlei Kaffeespezialitäten und anderen Köstlichkeiten finden hier sowohl Groß als auch Klein genau den richtigen Schmaus. Ruhetage: Montag – Donnerstag, Gut Vennloh 1, 48455 Bad Bentheim, Tel.: 05924/ 785848, www.gut-vennloh.de.

Tierpark Nordhorn – der Familienzoo im Grünen

Einen Tag Glück erleben!

Der Tierpark Nordhorn ist der drittgrößte Zoo in Niedersachsen und eines der beliebtesten Ausflugsziele in der Grafschaft Bentheim. Die mehr als 2500 Tiere in über 100 verschiedenen Arten begeistern inzwischen fast 500.000 Besucher im Jahr.

„Hautnahes Tiererlebnis" ist bei einem Zoobesuch garantiert, denn viele der naturnah gestalteten Gehege sind für die Besucher begehbar gestaltet. Ein großer Erlebnisspielplatz, der Indoorspielebereich „Max Abenteuerland" und mehrere kleinere Spiel- und Lernstationen laden zudem alle kleinen Zoobesucher bei jedem Wetter zum Austoben ein.

Verschiedene Veranstaltungen sorgen darüber hinaus für jede Menge Abwechslung im Kalender des Zoos. Während die Vechtehoffamilie des Groafschupper Plattproaterkrings bei der „Osterzeit" am 06. und 07. April Kulinarisches auf der alten Kochmaschine im Vechtehof zaubert und zu kleinen Spielchen einlädt, begrüßt der Osterhase an Ostersonntag ganz traditionell die kleinen Zoobesucher mit einem Geschenk im Eingangsbereich des Zoos.

Die Falkner vom „Valkenhof" werden am 04. Juni die Flugkünste ihrer majestätischen Vögel in der großen Vechtewiese vorführen und dabei die Besucher immer wieder in ihr Programm einbeziehen. Zwei große Traditionsveranstaltungen finden mitten im Sommer statt. Am Sonntag vor den Niedersächsischen Sommerferien (02. Juli) gibt es den Kindertag mit großem Flohmarkt im Kombination mit der Stofftierklinik und dem „Tag der Imkerei". Am Samstag den 05. August darf es beim „Sommerfest" auch mal später werden. Das abwechslungsreiche Programm von 18 bis 23 Uhr kann bei Cocktails und einem leckeren gastronomischen Angebot genossen werden. Aufgrund des großen Erfolges im vergangenen Jahr findet am 16. und 17. September erneut ein zweitägiger Herbstmarkt im Zoo statt. Auf dem Bauernmarkt rund um die historischen Gebäude wird es ein buntes Markttreiben geben.

Viele Gelegenheiten also, um den Tierpark einmal ganz anders zu erleben. Natürlich kann man von März bis Oktober jeden Tag von 9-19 Uhr mit der ganzen Familie einen Tag Glück im Tierpark Nordhorn erleben! Das Parken ist kostenlos und Hundeliebhaber dürfen ihre Vierbeiner an der kurzen Leine mitnehmen. Mehr Infos unter **www.tierpark-nordhorn.de.**

Foto: Jens Freitag

www.tierpark-nordhorn.de
f/TierparkNordhorn

streicheln, spielen, lachen
– der Familienzoo

Erw.: 13,90 € / 65+/Studenten: 12,90 € / Kinder bis 16 Jahre: 9,90 €
Kinder bis 4 Jahre: frei / Gehandicapte: 2,00 € / Hunde: 1,00 € / kostenloses Parken

iP 3-23

10% Rabatt
auf den Eintrittspreis für eine Person.

Gültig bis zum 31.12.2023. Gilt nicht in Verbindung mit Jahreskarten oder anderen Vergünstigungen.

Familienzoo im Grünen
Tierpark NORDHORN

Heseper Weg 110
Nordhorn
Tel. 05921 712000

TIPPS FÜR KIDS

Walderlebnispfad

Der Bentheimer Wald erzählt mit Hilfe von vielen Lese- und Mitmach-Stationen so einiges über die dort wachsenden Pflanzen und lebenden Tiere. Seid ihr bereit für eine Reise ins Grüne?

Ein Ausflug auf den Gildehaus Mühlenberg

Der im Bürgergarten gelegene Mehrgenerationenspielplatz und die beiden angrenzenden Mühlen sorgen für eine ausgewogene Portion Spiel und Spaß sowie Kultur im Ortsteil Gildehaus. Zudem gibt es an der Gildehauser Ostmühle mit Backhaus genügend Picknick-Möglichkeiten für einen kleinen Snack zwischendurch.

Minigolf für große und kleine Gäste

Der Schlosspark hat neben den toll angelegten Gärten und Teichen jeweils eine schöne Minigolfanlage zu bieten! Lust auf ein Match?

UJH Bad Bentheim lädt ein!

Im Jugendhaus in Bad Bentheim können Kinder und Jugendliche ganz ohne Eltern relaxen, spielen und neue Freunde finden. Immer wieder gibt es dort besondere Angebote wie z.B.: FIFA-/Mariokart- Turniere, Just Dance-Tanzstunden, Spiele-Rallyes und vieles mehr!

Offene Termine*:

Kidstreff:
Mo. 15.00 Uhr - 17.30 Uhr
Do. 15.00 Uhr - 17.30 Uhr

Jugendtreff:
Mi. 16.00 Uhr - 20.00 Uhr
Fr. 17.00 Uhr - 22.00 Uhr

Fussball-AG „Bolzen" (8-13 Jahre)
Fr. 15.15 Uhr – 17.00 Uhr

*(außerhalb der Nds. Ferien):

Weitere Informationen: www.ujh-bentheim.de

Für kleine und große Tierliebhaber

Der große Nordhorner Tierpark bietet allen Tierfreunden das ganze Jahr über ein aufregendes Erlebnis. Von europäischen Wölfen, über afrikanischen Zebras, bis hin zu vietnamesischen Sikahirschen haben hier über 2000 Tiere ihr Zuhause gefunden. Neben der bunten Tierschau laden drei große Spiellandschaften im Indoor-/ und Outdoorbereich zum Austoben ein. Im Bistro können kleine und große Entdecker im Anschluss neue Energie tanken, bevor sie den Rest des Parks erkunden.

Eine Stadt zum Genießen

Oldenzaal

Faszinierende Landschaften, vielseitige Erholungsmöglichkeiten, einladende Straßencafés rund um den „Groote Markt", festliche Veranstaltungen und freundliche Einwohner: All das fi nden Gäste in der gemütlichen, niederländischen Kleinstadt Oldenzaal.

Die Stadt gilt als älteste der Twente und liegt rund 15 Kilometer westlich von Bad Bentheim. Mit dem Fahrrad, in den Niederlanden „Fiets" genannt, ist es nur ein Katzensprung, bis man die reizvollen Landschaften und Oldenzaal erreichen und erkunden kann. Die Kleinstadt hat für einen gelungenen Tagesausflug alles zu bieten: eine typisch niederländische Altstadt, Geschäfte zum Shoppen und Bummeln und gemütliche Restaurants zum Einkehren. Falls das Wetter einmal nicht so gut sein sollte, laden zwei überdachte Einkaufszentren zum geschützten Flanieren ein. Auch der Wochenmarkt, jeweils am Montag und Samstag, ist immer einen Besuch wert. Unweit der Stadtmitte liegt das ehemalige Landgut „Het Hulsbeek". Dabei handelt es sich um einen seit vielen Jahren beliebter, 230 ha großer Landschaftspark, der den richtigen Ort zum Ausspannen oder Aktiverleben, wie z.B. für Nordic Walking, Fahrradfahren, Skaten, Schwimmen und Wassersport, bietet.

Weitere Tipps für den Aufenthalt in Oldenzaal unter **www.uitinoldenzaal.nl** oder **www.vvvoldenzaal.nl.**

Königstag
Datum: Donnerstag, 27. April
Beginn: 8.00 Uhr
Ort: Zentrum Oldenzaal
Buntes Treiben in der Innenstadt. Freuen Sie sich auf einen Kleider- und Büchermarkt, Geselligkeit, einen sportlichen Parcour, die Oldtimertour "oranjerit", viele geöffnete Geschäfte, gut gefüllte Terrassen und hoffentlich spielt auch die Sonne an diesem Tag mit! Werden Sie auch dabei sein?

Zu Land, zu Wasser und in der Luft
Datum: Samstag, 22. Juli
Ort: Het Hulsbeek
Am 22. Juli wird het Hulsbeek wieder Schauplatz des Wettstreits: "Zu Land, zu Wasser und in der Luft – Oldenzaal". Bei diesem Wettsreit versuchen die Teilnehmer mit einer selbstgebauten Wanne, Kiste oder Box, ausgehend von einem Startpunkt am oberen Ende eines Abhangs, eine Rennstrecke rutschend und segelnd so schnell wie möglich zu absolvieren, um die Zielglocke zu erreichen. Das Rennen bietet jede Menge Sommerspaß für Jung und Alt.

"Boeskool is lös"
Datum: Dienstag,
22. August bis Samstag, 27. August
Beginn: Dienstagabend ab 19.15 Uhr
Ort: Zentrum Oldenzaal
Das Programm von "De Boeskool is Lös" beginnt am Dienstagabend, mit dem Eröffnungskonzert um 19.15 Uhr. Als Besucher können Sie von Platz zu Platz oder durch die Straßen der Stadt schlendern, überall gibt es Aktivitäten. Einkaufsabende, Messen, kulinarische Genüsse, Sport, Kindermarkt, Straßenkünstler, Bühnen mit national und international bekannten Künstlern und vieles mehr.

Twente Ballooning
Datum: Mittwoch, 23. bis
Samstag, 26. August
Beginn: 17.00 Uhr
Ort: Het Hulsbeek
Twente Ballooning ist eine jährliche Veranstaltung, die zu den spektakulärsten Ballontreffen in den Niederlanden zählt. Einer der Höhepunkte von Twente Ballooning ist das Nightglow am Freitag. Das Nightglow ist wegen seiner schönen Lage weltweit einzigartig. Eine fantastische Show mit Heißluftballons am Rande des Teiches, einer riesigen Lichtshow, eingängiger Musik und einem schillernden Feuerwerk. Diese Show beginnt um 22.15 Uhr.

Verkaufsoffene Sonntage:
2. April | 7. Mai | 10. September

Jeden Montag bis Samstag
14.00 Uhr Turmbesteigung

Jeden Dienstag und Freitag
13.00 Uhr Stadtrundgang

Schüttorf

Früher Millionärs- und Textilstadt, heute Urlaubsparadies im Grünen

Als älteste Stadt der Grafschaft Bentheim erzählt Schüttorf in jeder Ecke seine Geschichte. Hobby-Historiker kommen bei einem Rundgang durch die Stadt und die umliegenden Gemeinden voll auf ihre Kosten. Denn der Textilboom Ende des 19. Jahrhunderts sorgte für Reichtum und Ansehen, machte Schüttorf einst zur Stadt mit den meisten Millionären. Zahlreiche eindrucksvolle Villen erinnern noch heute an diese Zeit und verleihen der Umgebung einen ganz besonderen Charme. Die vielen Sehenswürdigkeiten lassen sich hervorragend selbst erkunden, wer aber gerne auch hinter die Kulissen schauen und interessante, spannende und unterhaltsame Geschichten zur Stadtgeschichte hören möchte, der wird große Freude an den Stadtführungen haben. Zu verschiedenen Themen werden die Gäste jeden Alters mit auf den Weg genommen, um eine ganz neue Seite Schüttorfs kennenzulernen, besondere Orte zu sehen und die spannendsten Geheimnisse der Stadt zu lüften. Wir stellen hier eine kleine Auswahl des vielfältigen Führungsangebotes vor, aus denen Gäste ihre persönliche Wunschführung auswählen können. Das erfahrene Team von Stadtführerinnen und Stadtführern zeigt den Gästen gern die Schönheiten Schüttorfs.

Ganoventour: Man muss schon etwas Humor mitbringen, wenn man als Ganove durch Schüttorf geführt wird. Nach dem Ankleiden in typische Sträflingskleidung, geht es unter anderem zum Alten Rathaus mit seinem mittelalterlichen Kerker. Aber keine Angst: Sie werden nicht bei Wasser und Brot im Kerker weggesperrt. Bei guter Führung, tiefer Reue und dem Versprechen, künftig ein geläutertes Leben zu führen, erhält jeder eine Entlassungsurkunde. Ein gastronomischer Aufenthalt kann gern dazu gebucht werden. Dauer: 2 Stunden; Kosten: 60,00 €.

Kindertour: Die Schüttorfer Stadtgeschichte wird beim altersgerechten Rundgang mit Kindern vermittelt und mit einem Quiz spielerisch vertieft. Zum Abschluss gibt es eine kleine Belohnung. Dauer: 1,5 Stunden; Kosten: 40,00 €.

Pfeifendrechslerhäuser mit Kaffeetafel: Nach einer Stadtführung besteht die Möglichkeit, die historischen Pfeifendrechslerhäuser, die eine museale Ausstattung früheren Stadtlebens haben, zu besichtigen. Im historischen Ambiente wird Ihnen eine leckere Kaffeetafel mit 2 Stück Kuchen und Kaffee satt kredenzt. Zusätzlich zur gewählten Führung (siehe oben) 7,50 € pro Person für Kaffee und Kuchen.

Die Angebote gelten für Gruppen bis 25 Personen. Treffpunkt für alle Stadtführungen ist das Alte Rathaus. Führungen können auf Anmeldung auch in Plattdeutsch oder Englisch stattfinden.

Anmeldungen an:
Pluspunkt Schüttorf e.V., Kirchgasse 2, 48465 Schüttorf, Tel. 05923/9884684, Mail: pluspunkt@schuettorf.de
www.pluspunkt-schuettorf.de

Ohne Gruppe gibt es die Möglichkeit an den Terminen der öffentlichen Stadtführung teilzunehmen!
Sonntag 11.00 Uhr
16.04., 21.05., 18.06., 16.07., 20.08., 17.09. und 15.10.
Freitag 17.00 Uhr
05.05., 02.06., 07.07., 04.08., 01.09., 06.10. und 03.11.
Start: Rathaus
Dauer: ca. 1,5 Std + Kirchturm (optional), Preis p.P.: 4,00 € (+ 2,00 € Kirchturm)

Das Letzte zum Schluss

BENTHEIMER SCHNACK

"Mahlzeit."
"Wie geht's?"
"Am besten gut."
"Auch einkaufen?"
"Muss ja."
"Was macht die Gesundheit?"
"Geht so."
"Liegt bestimmt am Wetter."
"Man wird ja auch nicht jünger."
"Willkommen im Club."
"Die Zeit rennt auch schon wieder."
"Kann man nichts machen."
"Da steckste nicht drin."
"Muss dann auch los."
"Was muss, das muss."
"So ist das Leben."
"Gut, dass wir drüber gesprochen haben.* "Man sieht sich."
"Wir telefonieren mal."
"Machen wir."
"Grüß zu Hause."

Herzliche Grüße auch von mir,
Eure

Bea M. Leyer

Und in der nächsten Ausgabe?
Wünscht Euch was! *info@badbentheim.de*

Führungen, Wanderungen, Radtouren · Museen

Angaben ohne Gewähr! ***Stand: 02. April 2023.***

WIEDERKEHRENDE VERANSTALTUNGEN

MONTAGS

» *20.00 - 22.00 Uhr*
Hauptorchesterprobe der Stadtkapelle Bad Bentheim
Forum Burg-Gymnasium, Prof.-Prakke-Str.
voraussichtlich wieder ab September

DIENSTAGS

» *20.00 Uhr*
Proben des Städt. Männerchores
Bentheim von 1888
Hennekens Hof – Außenbereich, Wilhelmstraße 40

» *20.00 Uhr*
Luftgewehr- und Kleinkaliberschießen für Herren
Schießstand, Dorfgemeinschaftshaus Waldseite

MITTWOCHS

» *17.00 - 21.00 Uhr*
Offenes Atelier Töpfern
Keramik-Atelier TonART, Wilhelmstr. 39

» *11.00 Uhr*
Qigong
Ferienpark Roompot, Gut Langen 3 (v. d. Hauptgebäude)

DONNERTAGS

» *17.00 - 18.00 Uhr*
Sprechstunde Seniorenbeirat Stadt Bad Bentheim
Trauzimmer, Apotheker-Drees-Str., Abweichungen entnehmen Sie der Presse
(jeden 2. Donnerstag im Monat)

FREITAGS

» *8.00 - 12.00 Uhr*
Wochenmarkt
Gildehaus, Neuer Weg

» *14.00 - 18.00 Uhr*
Wochenmarkt
Bad Bentheim, Parkplatz Schlosspark
1. Freitag im Monat

» *15.30 - 16.30 Uhr*
Jugendprobe der Stadtkapelle Bad Bentheim
Forum Burg-Gymnasium, Prof.-Prakke-Str.
voraussichtlich wieder ab September

SAMSTAGS

» *ab 11.30 Uhr*
Bustour zum Wochenmarkt Enschede/NL
(1.4. – 31.10.) 11.30 Uhr, Bushaltestelle Rathausplatz (nur mit Anmeldung/Touristinformation)

FÜHRUNGEN, WANDERUNGEN, RADTOUREN

MONTAGS

» **Nachtwächterrundgang***
21.00 Uhr, Eingang Burg, Schlossstraße

DIENSTAGS

» **Wanderung für Groß und Klein***
11.00 Uhr, 01.03. – 31.12., FePa Bad Bentheim, Hauptgebäude

» **„Zeitreise 1900" – Stadtrundgang***
ab 11.01.2022, *15.00 Uhr,* Eingang Burg, Schlossstraße

MITTWOCHS

» **Natur pur – Wanderung***
14.00 Uhr, Fachklinik Bad Bentheim, Haupteingang, Am Bade

» **Nachtwächterrundgang***
21.00 Uhr, Eingang Burg, 01.03. – 31.12., Schlossstraße

DONNERSTAGS

» **Kurpark-Tour mit Mamsell oder Hausdiener (rollstuhltauglich)***
16.00 Uhr, Fachklinik Bad Bentheim, Haupteingang, Am Bade

FREITAGS

» **Radtour***
13.45 / 14.00 Uhr,
15.03. – 31.10., Bushaltestelle Rathausplatz/ Fachklinik Bad Bentheim, Haupteingang

» **Nachtwächterrundgang***
21.00 Uhr, Eingang Burg, Schlossstraße

SAMSTAGS

» **Durch Stiegen und Gassen – Stadtrundgang***
11.00 Uhr, Eingang Burg, Schlossstraße

» **Burgführung NL**
11.00 Uhr, 01.03. – 30.11., Burgkasse

» **Radtour**
13.30 Uhr, jeden letzten Samstag/Monat, 01.03. – 31.10., Parkplatz Schlosspark

» **Burgführung D**
14.00 Uhr, 01.03. – 30.11., Burgkasse

SONNTAGS

» **Burgführung D**
11.00 Uhr, 01.03. – 30.11., Burgkasse

» **Hutewald-Führung**
14.30 Uhr, 1. + 3. Sonntag/ Monat, 01.04. – 31.10., Fachklinik Bad Bentheim, Haupteingang, Am Bade

» **Führung Wacholderhain Bardel**
14.30 Uhr, 4. Sonntag/ Monat, 01.03. – 31.10., Parkplatz Klosterkirche, Bardel

*Mit Gastkarte kostenlos, sonst Tickets online unter: *www.badbentheim.de*

MUSEEN

» **Museum am Herrenberg**
Niederländische Meister
Öffnungszeiten
Mi. & Fr. 14.00 - 18.00 Uhr,
Sa. & So. 12.00 - 18.00 Uhr,
Am Herrenberg 1

» **Burg Bentheim und Schlossmuseum**
Schlossstraße, Öffnungszeiten täglich:
März-Oktober: täglich von 10.00 - 18.00 Uhr, letzter Einlass 17.15 Uhr
November-Dezember: täglich von 10.00 – 17.00 Uhr, letzter Einlass 16.15 Uhr
(Am 24., 25. Dezember und am 01. Januar bleibt die Burg geschlossen)

» **Sandsteinmuseum**
Öffnungszeiten:
Mi. – So. 14.00 – 17.00 Uhr,
Mo., Di. + Monat Januar geschlossen, *Führungen auf Anfrage, Touristinformation (05922-98330)*

» **Gildehauser Ostmühle und Backhaus**
Öffnungszeiten April – Ende Oktober **Mühle:** Sa. + 1. So. im Monat, 14.00 – 17.00 Uhr
Backhaus: Sa. 10.00 – 12.00 Uhr + 13.00 – 17.00 Uhr,
Führungen auf Anfrage, Touristinformation (05922-98330)

» **Geologisches Freilichtmuseum**
Gildehaus, in unmittelbarer Nähe letzter in Betrieb befindlicher Steinbruch.

» **Otto-Pankok-Museum Gildehaus**
Altes Rathaus, Gildehaus
Öffnungszeiten:
Sa. - So.: 14.00 - 17.00 Uhr,
Mi.: 15.00 - 17.00 Uhr

» **Friedrich-Hartmann-Museum**
Öffnungszeiten 1.4.-31.10.:
samstags: 14.00 - 17.00 Uhr
außerhalb der Öffnungszeiten nach telefonischer Vereinbarung, (Telefon 0160/95847976)
In der Lukasmühle, Mühlenberg, Gildehaus

» **Haus Westerhoff – Handwerk und Kunst**
Infos auf Anfrage, Touristinformation (05922-98330), Heeresstr. 1

Weitere Informationen:
www.badbentheim.de

Trüffel- und Pralinen-Spezialitäten aus eigener Konditorei.
*Die **echten** „Bentheimer Moppen".*
Gemütlich Kaffeetrinken im Café unter der Burg.
Jeden Sonntag mit großem Frühstücksbuffet
– mit Leckereien frisch aus der Backstube und der Konditorei ...

Café Tietmeier

Café Tietmeier
Schloßstraße 7
48455 Bentheim
Tel. (0 59 22) 99 42 99

Öffnungszeiten:
Mo - Fr 08:00 bis 18:00 Uhr
Sa 07:00 bis 18:00 Uhr
So 08:45 bis 18:00 Uhr

Landgasthaus Niermann

Ob Kurzurlauber mit oder ohne Fahrrad, Geschäftsreisender oder einfach nur relaxen mit einem Glas Rotwein am Kamin. In unserem familiär geführten Haus finden Sie das passende Ambiente für fast jeden Anlaß.

Alte Landstraße 22 · 48455 Bad Bentheim
Tel. (05924) 271 · Fax (05924) 785424
info@Landgasthaus-Niermann.de
www.Landgasthaus-Niermann.de

Beim Waldbauern

Inh.: Lenore Jeuring, Quendorf
Waldstraße 25, Telefon (05923) 4782

CAFÉ - RESTAURANT

Mitten im Bentheimer Wald zwischen
Bad Bentheim und Schüttorf
Herrliche Lage, Ruhe und Entspannung
Bedienung nach dem Motto: Zünftig, deftig und gut
Natürlich: Selbstgebackener Kuchen,
leckeres Schinkenbrot
Geöffnet: Dienstag bis Samstag ab 14 Uhr
Sonntag ab 11 Uhr, Montag Ruhetag

Regionale Frischeküche genießen im HOTEL NICKISCH

- Restaurant mit internationaler und regionaler Frischeküche
- großer Biergarten im Grünen
- Seminarräume und Bankettsaal für bis zu 200 Personen
- 34 Komfort-Doppelzimmer, teilweise mit Terrasse
- barrierefreie und kinderfreundliche Einrichtungen
- Wellness-Bereich mit Saunen, Solarium, Massage & Fitness
- „Grenzenlos Fietsen" auf unterschiedlichen Radwandertouren ab Hotel
- erstklassige Leihfahrräder und Elektrotankstelle
- individuelle Golf- sowie Wochend-Arrangements
- Erlebnisbad, Tennis und Golf in der Nähe

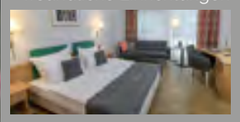

Hotel Nickisch | Nordhorner Str. 71-73 | 48465 Schüttorf |
T 05923 9660-0 | www.hotel-nickisch.de

Veranstaltungen April bis Oktober

02.04.2023
» 09.30 Uhr
12. Grafschafter Anfietsen - Stern-Radfahrten nach Uelsen
Parkplatz Schlosspark, Bad Bentheim

» 14.30 Uhr
Kostenlose Führung - Mit dem „Naturschutzranger" durch den Bentheimer Hutewald
Fachklinik Bad Bentheim, Haupteingang, Am Bade 1

» 17.00 Uhr
Orgelkonzert mit Andreas Wermeling
Kath. Kirche, Hofstiege, Bad Bentheim

03.04.2023
» 18.00 Uhr
Jesus Christ Superstar,
Klosterkirche Bardel, Klosterstraße 11, Bardel

» 20.00 Uhr
Jesus Christ Superstar
Klosterkirche Bardel, Klosterstraße 11, Bardel

05.04.2023
» 18.00 Uhr
Jesus Christ Superstar
Klosterkirche Bardel, Klosterstraße 11, Bardel

» 20.00 Uhr
Jesus Christ Superstar
Klosterkirche Bardel, Klosterstraße 11, Bardel

06.04.2023
» 19.00 Uhr
Filmabende mit den Bentheimer Filmfreunden e. V.
Treff 10, Kirchstr. 10, Bad Bentheim

15.04.2023
» 09.00 Uhr
Tag der sauberen Landschaft
Treffpunkt: DRK-Zentrum, Hengeloer Straße, Bad Bentheim

» 14.00 Uhr
Gildehauser Dorfspaziergang
Treffpunkt: Ostmühle, Gildehaus

16.04.2023
» 14.30 Uhr
Kostenlose Führung - Mit dem „Naturschutzranger" durch den Bentheimer Hutewald
Fachklinik Bad Bentheim, Haupteingang, Am Bade 1

21.04.2023
» 18.00 Uhr
Fitness-Night
BadePark Bentheim, Zum Ferienpark 1, Bad Bentheim

23.04.2023
» 14.30 Uhr
Kostenlose Führung - Mit dem "Naturschutzranger" durch den Wacholderhain in Bardel
Parkplatz Kloster Bardel, Klosterstraße 11, Bardel

28.04.2023
» 17.00 Uhr
18. Bad Bentheimer Ritterfestspiele
Markt: 17 - 23 Uhr, Turnier "Ritter der finsteren Nacht": 20 Uhr, Schlosspark, Bad Bentheim

29.04.2023
» 11.00 Uhr
18. Bad Bentheimer Ritterfestspiele
Markt: 11 - 23 Uhr, Turniere: 14 + 19 Uhr, Schlosspark, Bad Bentheim

30.04.2023
» 11.00 Uhr
18. Bad Bentheimer Ritterfestspiele
Markt: 11 - 23 Uhr, Turniere: 13 + 18 Uhr, Bad Bentheim

01.05.2023
» 11.00 Uhr
18. Bad Bentheimer Ritterfestspiele
Markt: 11 - 20 Uhr, Turnier: 15 Uhr, Schlosspark, Bad Bentheim

04.05.2023
» 19.00 Uhr
Filmabende mit den Bentheimer Filmfreunden e. V.
Treff 10, Kirchstr. 10, Bad Bentheim

07.05.2023
» 10.00 Uhr
Oldtimermonatstreffen
Herrenberg und Schlossstraße, Bad Bentheim

» 14.30 Uhr
Kostenlose Führung - Mit dem „Naturschutzranger" durch den Bentheimer Hutewald
Fachklinik Bad Bentheim, Haupteingang, Am Bade 1

12.05.2023
» 19.00 Uhr
#-Event
BadePark Bentheim, Zum Ferienpark 1, Bad Bentheim

13.05.2023
» 14.00 Uhr
Gildehauser Dorfspaziergang
Treffpunkt: Ostmühle, Gildehaus

20.05.2023
» 11.00 Uhr
22. Bad Bentheimer Kunstmarkt
Schlosspark, Bad Bentheim

21.05.2023
» 11.00 Uhr
22. Bad Bentheimer Kunstmarkt
Schlosspark, Bad Bentheim

» 11.00 Uhr
Internationaler Museumstag im Sandsteinmuseum
Funkenstiege (Schlosspark), Bad Bentheim

» 14.30 Uhr
Kostenlose Führung - Mit dem „Naturschutzranger" durch den Bentheimer Hutewald
Fachklinik Bad Bentheim, Haupteingang, Am Bade 1

28.05.2023
» 14.30 Uhr
Kostenlose Führung - Mit dem "Naturschutzranger" durch den Wacholderhain in Bardel
Parkplatz Kloster Bardel, Klosterstraße 11, Bardel

» 15.00 Uhr
Grimm und weg! Falsches Spiel im Märchenwald - Premiere
Freilichtbühne, An der Freilichtbühne 9, Bad Bentheim

29.05.2023
» 11.00 Uhr
Deutscher Mühlentag (Gildehaus)
Ostmühle, Mühlenberg, Gildehaus

Herzlich Willkommen im Ferienresort Bad Bentheim! Freuen Sie sich auf Urlaub in Luxuswohnungen mit Sauna, auf ein großes Schwimmbad mit Wellnessbereich, zwei Mini-Bowlingbahnen, eine Mini-Golfanlage, Kinderspielplätze mit Trampolin und jede Menge Möglichkeiten zu entspannen. Genießen Sie die gemütliche Atmosphäre unseres Restaurants „Gut Langen" und schlemmen Sie wie der „Fürst von Bentheim" von unserem Abendbuffet oder à la carte – auf unserer Sonnenterrasse!
Planen Sie Ihr Betriebsfest, Ihren Geburtstag oder eine Familienfeier? Wir stehen Ihnen gerne mit Rat und Tat zur Seite. Ihr Team vom Restaurant „Gut Langen" freut sich auf Ihren Besuch.

Lunch tgl. von 12 - 17 Uhr | **à la carte** tgl. 17 - 21 Uhr
Schlemmerbuffet jeden Donnerstag- und Samstagabend | Kaffee und Kuchen

Reservierungen
Tel. 05922 - 8348495

BUCHUNGEN & INFORMATIONEN
www.roompotparks.de/badbentheim

Roompot

Veranstaltungen April bis Oktober

31.05.2023
» 16.00 Uhr
Grimm und weg! Falsches Spiel im Märchenwald
Freilichtbühne, An der Freilichtbühne 9, Bad Bentheim

01.06.2023
» 19.00 Uhr
Filmabende mit den Bentheimer Filmfreunden e. V.
Treff 10, Kirchstr. 10, Bad Bentheim

03.06.2023
» 19.00 Uhr
Konzert des Lions Club
Kath. Kirche, Hofstiege, Bad Bentheim

04.06.2023
» 10.00 Uhr
Oldtimermonatstreffen
Herrenberg und Schlossstraße, Bad Bentheim

04.06.2023
» 14.30 Uhr
Kostenlose Führung - Mit dem „Naturschutzranger" durch den Bentheimer Hutewald
Fachklinik Bad Bentheim, Haupteingang, Am Bade 1

» 15.00 Uhr
Grimm und weg! Falsches Spiel im Märchenwald
Freilichtbühne, An der Freilichtbühne 9, Bad Bentheim

10.06.2023
» 14.00 Uhr
Gildehauser Dorfspaziergang
Treffpunkt: Ostmühle, Bad Bentheim

11.06.2023
» 15.00 Uhr
Grimm und weg! Falsches Spiel im Märchenwald
Freilichtbühne, An der Freilichtbühne 9, Bad Bentheim

13.06.2023
» 09.00 Uhr
Grimm und weg! Falsches Spiel im Märchenwald
Freilichtbühne, An der Freilichtbühne 9, Bad Bentheim

» 11.30 Uhr
Grimm und weg! Falsches Spiel im Märchenwald
Freilichtbühne, An der Freilichtbühne 9, Bad Bentheim

17.06.2023
» 17.00 Uhr
Kulturnacht der Bürgerstiftung
Bad Bentheim + Gildehaus, Veranstaltungsübersicht: *www.badbentheim.de*

» 20.30 Uhr
Wer versteht hier Bahnhof?- Premiere
Freilichtbühne, An der Freilichtbühne 9, Bad Bentheim

18.06.2023
» 10.00 - 16.00 Uhr
Bogensportveranstaltung im Kurpark
Fachklinik Bad Bentheim, Am Bade 1

» 14.30 Uhr
Kostenlose Führung - Mit dem „Naturschutzranger" durch den Bentheimer Hutewald
Fachklinik Bad Bentheim, Haupteingang, Am Bade 1

21.06.2023
» 16.00 Uhr
Grimm und weg! Falsches Spiel im Märchenwald
Freilichtbühne, An der Freilichtbühne 9, Bad Bentheim

23.06.2023
» 18.00 Uhr
Schützenfest Bentheim Bauerschaft
Festzelt im Schlosspark, Bad Bentheim

» 20.30 Uhr
Wer versteht hier Bahnhof?
Freilichtbühne, An der Freilichtbühne 9, Bad Bentheim

24.06.2023
» 20.00 Uhr
Schützenfest Bentheim Bauerschaft
Festzelt im Schlosspark, Bad Bentheim

» 20.30 Uhr
Wer versteht hier Bahnhof?
Freilichtbühne, An der Freilichtbühne 9, Bad Bentheim

25.06.2023
» 10.00 Uhr
Tag der Architektur, Wasserspiel Bad Bentheim
Schlosspark Bad Bentheim

» 14.30 Uhr
Kostenlose Führung - Mit dem "Naturschutzranger" durch den Wacholderhain in Bardel
Parkplatz Kloster Bardel, Klosterstraße 11, Bardel

» 14.30 Uhr
Schützenfest Bentheim Bauerschaft
Festzelt im Schlosspark, Bad Bentheim

» 15.00 Uhr
Grimm und weg! Falsches Spiel im Märchenwald
Freilichtbühne, An der Freilichtbühne 9, Bad Bentheim

27.06.2023
» 09.00 Uhr
Grimm und weg! Falsches Spiel im Märchenwald
Freilichtbühne, An der Freilichtbühne 9, Bad Bentheim

» 11.30 Uhr
Grimm und weg! Falsches Spiel im Märchenwald
Freilichtbühne, An der Freilichtbühne 9, Bad Bentheim

01.07.2023
» 20.30 Uhr
Wer versteht hier Bahnhof?
Freilichtbühne, An der Freilichtbühne 9, Bad Bentheim

02.07.2023
» 10.00 Uhr
Oldtimermonatstreffen
Herrenberg und Schlossstraße, Bad Bentheim

» 14.30 Uhr
Kostenlose Führung - Mit dem „Naturschutzranger" durch den Bentheimer Hutewald
Fachklinik Bad Bentheim, Haupteingang, Am Bade 1

» 15.00 Uhr
Grimm und weg! Falsches Spiel im Märchenwald
Freilichtbühne, An der Freilichtbühne 9, Bad Bentheim

06.07.2023
» 19.00 Uhr
Filmabende mit den Bentheimer Filmfreunden e. V.
Treff 10, Kirchstr. 10, Bad Bentheim

08.07.2023
Ferienpass-Aktion
BadePark Bentheim, Zum Ferienpark 1, Bad Bentheim

» 14.00 Uhr
Gildehauser Dorfspaziergang
Treffpunkt: Ostmühle, Bad Bentheim

09.07.2023
» 10.00 Uhr
Oldtimertreffen im Park der Fachklinik
Fachklinik Bad Bentheim, Am Bade

15.07.2023
» 20.00 Uhr
SahneMixx präsentiert… Das Beste von Udo Jürgens
Freilichtbühne, An der Freilichtbühne 9, Bad Bentheim

16.07.2023
» 14.30 Uhr
Kostenlose Führung - Mit dem „Naturschutzranger" durch den Bentheimer Hutewald
Fachklinik Bad Bentheim, Haupteingang, Am Bade 1

22.07.2023
» 19.00 Uhr
Fühl's noch mal! Open-Air-Disco
Rathausplatz Bad Bentheim

23.07.2023
» 14.30 Uhr
Kostenlose Führung - Mit dem "Naturschutzranger" durch den Wacholderhain in Bardel
Parkplatz Kloster Bardel, Klosterstraße 11, Bardel

05.08.2023
» 20.30 Uhr
Wer versteht hier Bahnhof?
Freilichtbühne, An der Freilichtbühne 9, Bad Bentheim

06.08.2023
» 10.00 Uhr
Oldtimermonatstreffen
Herrenberg und Schlossstraße, Bad Bentheim

» 14.30 Uhr
Kostenlose Führung - Mit dem „Naturschutzranger" durch den Bentheimer Hutewald
Fachklinik Bad Bentheim, Haupteingang, Am Bade 1

» 15.00 Uhr
Grimm und weg! Falsches Spiel im Märchenwald
Freilichtbühne, An der Freilichtbühne 9, Bad Bentheim

09.08.2023
» 16.00 Uhr
Grimm und weg! Falsches Spiel im Märchenwald
Freilichtbühne, An der Freilichtbühne 9, Bad Bentheim

11.08.2023
» 20.30 Uhr
Wer versteht hier Bahnhof?
Freilichtbühne, An der Freilichtbühne 9, Bad Bentheim

12.08.2023
» 14.00 Uhr
Gildehauser Dorfspaziergang
Treffpunkt: Ostmühle, Bad Bentheim

» 20.30 Uhr
Wer versteht hier Bahnhof?
Freilichtbühne, An der Freilichtbühne 9, Bad Bentheim

13.08.2023
» 15.00 Uhr
Grimm und weg! Falsches Spiel im Märchenwald
Freilichtbühne, An der Freilichtbühne 9, Bad Bentheim

18.08.2023
» 20.00 Uhr
Musical Night
Freilichtbühne, An der Freilichtbühne 9, Bad Bentheim

19.08.2023
» 20.30 Uhr
Wer versteht hier Bahnhof?
Freilichtbühne, An der Freilichtbühne 9, Bad Bentheim

20.08.2023
» 14.30 Uhr
Kostenlose Führung - Mit dem „Naturschutzranger" durch den Bentheimer Hutewald
Fachklinik Bad Bentheim, Haupteingang, Am Bade 1

» 15.00 Uhr
Grimm und weg! Falsches Spiel im Märchenwald
Freilichtbühne, An der Freilichtbühne 9, Bad Bentheim

24. - 27.08.2023
Deutsch-Niederländische Amateurfunkertage
Stadtgebiet Bad Bentheim

25.08.2023
» 20.30 Uhr
Wer versteht hier Bahnhof?
Freilichtbühne, An der Freilichtbühne 9, Bad Bentheim

26.08.2023
» 08.00 Uhr
Internationaler Flohmarkt
Schlosspark, Bad Bentheim

» 20.30 Uhr
Wer versteht hier Bahnhof?
Freilichtbühne, An der Freilichtbühne 9, Bad Bentheim

27.08.2023
» 14.30 Uhr
Kostenlose Führung - Mit dem "Naturschutzranger" durch den Wacholderhain in Bardel
Parkplatz Kloster Bardel, Klosterstraße 11, Bardel

27.08.2023
» 15.00 Uhr
Grimm und weg! Falsches Spiel im Märchenwald
Freilichtbühne, An der Freilichtbühne 9, Bad Bentheim

30.08.2023
» 20.30 Uhr
Wer versteht hier Bahnhof?
Freilichtbühne, An der Freilichtbühne 9, Bad Bentheim

01.09.2023
» 20.00 Uhr
Mondscheinsauna
BadePark Bentheim, Zum Ferienpark 1, Bad Bentheim

» 20.30 Uhr
Wer versteht hier Bahnhof?
Freilichtbühne, An der Freilichtbühne 9, Bad Bentheim

03.09.2023
» 10.00 Uhr
Oldtimermonatstreffen
Herrenberg und Schlossstraße, Bad Bentheim

» 14.30 Uhr
Kostenlose Führung - Mit dem „Naturschutzranger" durch den Bentheimer Hutewald
Fachklinik Bad Bentheim, Haupteingang, Am Bade 1

» 15.00 Uhr
Grimm und weg! Falsches Spiel im Märchenwald
Freilichtbühne, An der Freilichtbühne 9, Bad Bentheim

09.09.2023
» 14.00 Uhr
Gildehauser Dorfspaziergang
Treffpunkt: Ostmühle, Bad Bentheim

» 20.00 Uhr
Grimm und weg! Falsches Spiel im Märchenwald
Freilichtbühne, An der Freilichtbühne 9, Bad Bentheim

15. - 17.09.2023
Weinfest in Bad Bentheim
Herrenberg und Schlossstraße, Bad Bentheim

17.09.2023
» 14.30 Uhr
Kostenlose Führung - Mit dem „Naturschutzranger" durch den Bentheimer Hutewald
Fachklinik Bad Bentheim, Haupteingang, Am Bade 1

24.09.2023
» 11.00 Uhr
Back- und Mühlenfest
Ostmühle, Mühlenberg, Gildehaus

» 13.00 Uhr
Hundeschwimmen im BadePark
BadePark Bentheim, Zum Ferienpark 1, Bad Bentheim

» 14.30 Uhr
"Kostenlose Führung – Mit dem "Naturschutzranger" durch den Wacholderhain in Bardel" Parkplatz Klosterkirche Bardel, Klosterstraße, Bad Bentheim

30.09.2023
» 19.00 Uhr
Oktoberfest
Festzelt im Schlosspark

Nachtwächterrundgänge
immer Mo., Mi., Fr. + Sa. um 21:00 Uhr, Treffpunkt: unteres Burgtor

Burg Bentheim ist geöffnet:
Mo. - So.: 10.00 - 18.00 Uhr, letzter Einlass 17.15 Uhr

*Tickets online: www.badbentheim.de

**Anmeldung: Touristinformation Bad Bentheim 05922-98330

Bad Bentheim von A-Z

Vorwahl Bad Bentheim: 05922 | Vorwahl Gildehaus, Bardel: 05924

A ANTIQUARIAT
» The Old Bookcase
Hilgenstiege 8, Tel. 9049420

APOTHEKEN
» wirfürdich Apotheke
Rheiner Str., Tel. 6003
» „Am Kreuzkamp"
Marc Rikhof,
Südstr. 61, Tel. 4400
» „Die Kur-Apotheke"
Dr. W. Gajewski,
Bahnhofstr. 6, Tel. 6006

Gildehaus
» „Rathaus-Apotheke"
Marc Rikhof,
Neuer Weg 12, Tel. 5320

AUTOREPARATUREN (TANKSTELLEN)
» O. Richelmann
(VW – Audi – Seat)
Rheiner Str. 18, Tel. 90300
» E. Heilen
Rheiner Str. 5, Tel. 2787
» Heilen Autoservice
Zeppelinstr. 21, Tel. 7766880
» H. Wintels (Freie T)
Eisenbahnstr. 4, Tel. 2627

Gildehaus
» J. Große Höötmann
Bentheimer Str. 77
» H. Gr. Höötmann (Freie T)
Hengeloer Str./Euregiostr.
» Dirk Tangenberg
Hengeloer Str. 11,
Tel. 5155 (ELF)

ÄRZTE
Allgemeinmedizin:
» Jacqueline Adrian-Kabul,
M.B., Ch.B., Paulinenweg 20,
Tel. 9049696
» Gemeinschaftspraxis für Hausärztliche und Innere Medizin, Dr. med. Alfred Rötting (Facharzt für Allgemeinmedizin/Sportmedizin), Dr. med. Heiner Walles (Facharzt für Innere Medizin/Badearzt), Tobias Tegeder (Arzt für Innere Medizin, Diabetologie/Ernährungsmedizin/Hypertensiologie/DHL/Geriatrie/Palliativmedizin/Notfallmedizin)
Rheiner Str. 11, Tel. 2088
» Dr. Schwarze
Apotheker-Drees-Str. 1,
Tel. 2373
» Dr. Susanne Tempel
Schüttorfer Str. 14,
Tel. 776110
» Dr. Veenker
Goethestr. 5a, Tel. 994681

Frauenheilkunde und Geburtshilfe:
» Arno Nielen
Paulinenweg 3,
Tel. 904680

Hautkrankheiten, Venerologie, Allergologie:
» Dr. Ständer
Paulinenweg 1, Tel. 1466

Orthopädie und Sportmedizin:
» Dr. Hankmann, Dr. Lensker,
Dr. Ghiassi, Dr. Raabe,
Dr. Saftawi
Paulinenweg 1, Tel. 98580

Augenheilkunde:
» Elena Rotaru
Schüttorfer Str. 14, Tel. 3677

Kinderheilkunde:
» Rögner Bahnhofstr. 6, Tel. 1222

Innere Krankheiten:
» Dr. Büscher
Südstr. 61, Tel. 98770
» Dr. Ludwig
Lingerstiege 14, Tel. 1212
» Gemeinschaftspraxis für Hausärztliche und Innere Medizin, Dr. med. H. Walles / T. Tegeder (Fachärzte für Innere Medizin)

Hals, Nasen, Ohren-Heilkunde:
» Dr. Watermeier
Paulinenweg 15, Tel. 6630

Psychologische Praxis:
» Knut Knackstedt
Am Herrenberg 2,
Tel. 0152/05172397

Psychiatrie und Psychotherapie:
» Johannes Schlamann,
Regina Lichtenwald
Bahnhofstr. 6, Tel. 990217

Anästhesiologie, Rettungsmedizin:
» Dr. Susanne Veenker
Goethestr. 5a, Tel. 994681

Zahnmedizin:
» Borgert
Paulinenweg 15, Tel. 2136
» Drs. Riekeheer
An der Woorte 15, Tel. 6757
» Manja & Matthias Kuhr
Pastuninkstr. 5, Tel. 2438
» mooident Dr. med. dent.
Moritz Deters,
Bahnhofstr. 6 a, Tel. 7778981
» Praxis am Kaiserhof,
Bahnhofstr. 21, Tel. 5839910

Urologie:
» Dr. med. Mladen Pokupic´
Bahnhofstr. 6a, Tel. 9946444

Tiermedizin:
» Sarah Dinklage
Hauptdiek 6,
Tel. 0160/93855772

Badeärzte:
» Dr. med. Hartmut Ständer
(Dermatologische Praxis,
Badearzt), Paulinenweg 1
» Dr. med. Heiner Walles
(Facharzt für Innere Medizin,
Badearzt), Rheiner Str. 11
» Dr. med. Alfred Rötting
(Facharzt für Allgemeinmedizin, Sportmedizin,
Badearzt), Rheiner Str. 11

Gildehaus
Allgemeinmedizin:
» Dr. Beiderwellen
(Allgemein- und Innere
Medizin), Neuer Weg 3,
Tel. 9974495
» Dr. Robbert
Dorfstr. 3, Tel. 411

Heilpraktiker für Osteopathie:
» A. T. J. Olde Olthof
Dorfstr. 29, Tel. 8435

Zahnmedizin:
» almodent – Praxis für
Zahnheilkunde
Neuer Weg 23, Tel. 6668
» Moss
Dorfstr. 5, Tel. 783880

Tiermedizin:
» Dr. Becker
Bergstr. 21, Tel. 0175/4171221
» Dr. Schulze-Berndt
Am Westhang 1, Tel. 6030
» Sarah Dinklage
Am Hauptdiek 6,
Tel. 0160/93855772

B BAHNHOF DER DEUTSCHEN BAHN AG
» Am Bahnhof 1, Fax 983429,
E-Mail: badbentheim@
bahnverkauf.de
» Fahrkartenverkauf am
Bahnhof durch Lufthansa
City Center Reisebüro
Berndt, Am Bahnhof 1,
Tel. 9943000, E-Mail: Icc.
bentheim@reise-
buero-berndt.de
Öffnungszeiten:
Mo. - Fr. 9 - 18 Uhr
Sa. 9 - 12 Uhr

BUCHHANDLUNG/ SCHREIBWAREN
» „Am Schlosspark",
Eden, Bahnhofstr. 11a,
Tel. 4121
» Kleine-Ruse
Wilhelmstr. 84, Tel. 994668
und Schlossstr. 10,
Tel. 6476144

Gildehaus
» Bonikowski-Elfers
Neuer Weg 4, Tel. 346
» Hölscher & Beernink
Neuer Weg 28, Tel. 358

BÜCHEREIEN
» Kurbücherei, Fachklinik im
Foyer Bettenhaus V,
montags und mittwochs
von 10.30 - 12 Uhr
» Kath. öffentl. Bücherei
Nordring, sonntags
11 - 12 Uhr (auch in den
Ferien) und mittwochs 15 -
17 Uhr (nicht in den Ferien)
» Ev.-luth. öffentliche
Bücherei/Stadtbücherei:
Schüttorfer Str./Senioren-
anlage „Alte Feuerwehr":
Mo. 16 - 18 Uhr, Do. 15 - 17
Uhr, So. 10 - 11.15 Uhr
» Paulinenkrankenhaus
Paulinenweg 1,
Do. 14.30 - 15.30 Uhr

Gildehaus
» Stadtbücherei, Grund- und
Hauptschule Gildehaus,
Neuer Weg 8,
montags 15 - 16 Uhr
» Ev.-luth. Jugend- und
Gemeindezentrum
„Martin-Luther-Haus",
Schulstr., Di. 14.30 - 16 Uhr,
Do. 17.30 - 19 Uhr

E E-LADESTELLEN FÜR E-BIKES/E-MOBILE
» Bahnhof Bad Bentheim
» Autobahn A Rastplatz
Bentheimer Wald Süd
» Fachklinik Bad Bentheim
» Professor-Prakke-Straße
» Schlosspark Bad Bentheim,
neben Sandsteinmuseum

F FAHRRADVERMIETUNG UND -REPARATUREN
» Jens Nyhoegen
Neustadtstr. 1, Tel. 904299
» Rad & Tat Zweirad-
handel GmbH
Jürgen Meendermann,
Hogenkamp 2, Tel. 904258

Gildehaus
» Radstop, Werner Thomas
Mersch 28, (Do., Fr., Sa.)
Tel. 7823220

FREIBAD
» BadePark Bentheim
Zum Ferienpark 1, Tel. 999450
» Bentheimer Mineral Therme
Am Bade 1, Tel. 74-3800

FREILICHTBÜHNE
» Spielzeit von Mai bis
September, ausführlicher
Spielplan & Kartenverkauf:
Tel. 994656 oder Touristin-
formation, Tel. 98330

FUNDBÜRO
» Im Rathaus, Schlossstr. 2,
Zimmer 6, Tel. 7345

G GALERIEN
» Galerie Altstadthaus
Wilhelmstr. 1,Tel. 777044
» Galerie im Bentwood Studio
Robert-Bosch-Str. 1,
Tel. 7791099
» Bentheimer Atelier
Wilhelmstr. 28
» Galerie Gerda Fidder
Ochtruper Str. 24,
Tel. 9997782
» Haus 34a, Ochtruper
Str. 34 a, Tel: 7699174

GELDAUTOMATEN
» Grafschafter Volksbank:
Ochtruper Str.
» Kreissparkasse:
Bahnhofstr./Stadtmitte,
Paulinenweg 20, Fachklinik
Bad Bentheim, Am Bade
» OLB: Bahnhofstr./Ecke
Neustadtstr. & Schloss-
parkcenter

Gildehaus
» Grafschafter Volksbank:-
Neuer Weg
» Kreissparkasse:
Neuer Weg

GOLF
» Golfclub EUREGIO
Bad Bentheim, e.V.,
Tel. 77760
» 18-Loch-Anlage im
Sieringhoek, Clubhaus,
Tel. 777613
» Pro-Shop, Tel. 777615

GOTTESDIENSTE
KG = Kindergottesdienst
» Ev.-ref. Kirche, Kirchstr. 13,
Tel. 2200
Ganzj.: So. 10 Uhr, KG 1.
Sa. im Monat 17 - 19 Uhr
(außer Sommerferien)
» Ev.-luth. Kirche
Schüttorfer Str. 2,
Tel. 2352, So. 10/13 Uhr,
KG 11 Uhr
» Ev.-altref. Kirche
Heeresstr. 7, Tel. 2320
So. 10/14 Uhr, KG 10 Uhr
» Röm.-kath. Kirche
Hofstiege 4, Tel. 2231
So. 10.30 Uhr
Abholservice zu den
Gottesdiensten nach
Anmeldung am
Auskunftschalter

Gildehaus
» Ev.-ref. Kirche
Dorfstr., Tel. 295
ganzj. 10 Uhr, KG 10 Uhr
» Ev.-luth. Kirche
Martin-Luther-Haus, Schul-
str., Sa. 18.30 Uhr bzw. So. 9
Uhr im Wechsel, KG 11 Uhr
» Röm.-kath. Kirche
Ernst-Buermeyer-Str.,
Fr. 19 Uhr, So. 9 Uhr

Bardel
» Klosterkirche
der Franziskaner
Tel. 7872-0,
Sa. 18 Uhr, So. 7 + 9.30 Uhr

K KRANKENHAUS
» Paulinenkrankenhaus
(Orthopädie)
Paulinenweg 1, Tel. 9770
» Reha-Klinik:
Fachklinik Bad Bentheim,
Thermalsole- und
Schwefelbad GmbH,
Am Bade 1, Tel. 740

KRANKENKASSEN
» AOK Niedersachsen
Schlossstr. 2,
Tel. 6227, 05921/1760
Mo. 9 - 12/14 - 16.30 Uhr,
Mi. 9 - 12 Uhr
» Techniker-Krankenkasse
ehrenamtl. besetzte
Beratungsstelle,
Südstr. 53, Tel. 2712

KURHAUS
» Tel. 98310

KURZENTRUM
» Fachklinik Bad Bentheim
Thermalsole- und Schwe-
felbad GmbH, Am Bade 1,
48455 Bad Bentheim,
Tel. 740, Fax: 74-743172

KURBEITRAG
» Die Stadt Bad Bentheim ist für das Gebiet der Alt-Stadt Bentheim als Heilbad und für den Stadtteil Gildehaus als Erholungsort staatlich anerkannt. Der Kurbeitrag ist unabhängig davon zu zahlen, ob und in welchem Umfang die Einrichtungen, die dem Fremdenverkehr dienen, benutzt werden. Die Erhebung von Gebühren und Entgelten für die Benutzung öffentlicher Einrichtungen nach besonderen Vorschriften bleibt unberührt. Der Kurbeitrag wird nach der Dauer des Aufenthaltes berechnet und durch den Vermieter erhoben. Die vollständige Kurbeitragssatzung ist beim Vermieter oder in der Touristinformation einzusehen.

KUTSCHFAHRTEN
» Johann Koelmann
Im Sieringhoek 26,
Tel. 05924/1592

M MINIGOLF
Schlosspark
Tel. 05921/8192260

N NATURHEILKUNDE
» Wolfgang Burhofer
Heilpraktiker, Südstr. 52,
Tel. 4244

O ORTHOPÄDIE
» Orthopädie-Werkstatt
H. Perick, Paulinenweg 1,
Tel. 3132

P PARKANLAGEN
» Kurpark am Kurzentrum
Fachklinik Bad Bentheim,
Am Bade
» Schlosspark (Stadtmitte)
» Bürgergarten in Gildehaus

POLIZEI
» Thomas-Mann-Str. 2,
Tel. 9800 (Notruf 110)

POST
» im K+K Supermarkt,
Berliner Ring 44,
Öffnungszeiten:
Mo. - Fr. 9 - 12.30
und 14.30 - 18,
Sa. 9 - 12.30 Uhr

Gildehaus
» Postagentur
„Erikas Lädchen",
Mersch 11,
Öffnungszeiten:
Mo. - Fr. 9 - 12.30
und 14.30 - 17,
Sa. 9 - 12.30 Uhr

R RADWANDERN
» „Grafschafter Fietsentour"
Radfahren in der
Grafschaft Bentheim.
» Radwandertouren rund
um Bad Bentheim,
10 Routen von 18-45 km
» Bad Bentheim liegt an
der münsterländischen
100-Schlösser-Route.
» In die benachbarten
Niederlande führt die
Gildehaus-Dinkel-Route.
Radwandermappen und
-karten sind in der Tourist-
information erhältlich.

REITEN
» Reit- und Fahrverein
Gildehaus-Bentheim e.V.,
Reithalle Hagelshoek,
Tel. 05924/9979750

S SCHWIMMBÄDER
» BadePark Bentheim mit
Naturfreibad, Hallenbad
mit Sportbecken,
Strömungskanal und
Saunalandschaft,
Zum Ferienpark 1,
Tel. 999450
» Bentheimer Mineral
Therme, Gesundes
Baden im Thermalwasser
(Außen- Sport und Thera-
piebad) sowie Whirlpool
und großer Saunaland-
schaft
Am Bade 1, Tel. 74-3800

SPIELBANK
» Ochtruper Str. 38,
Spielbanken Nieder-
sachsen GmbH,
Tel. 98760, geöffnet
tägl. 14 - 1.30 Uhr

STADTVERWALTUNG
» Schlossstr. 2, Tel. 73-0

T TAXI
» Uhlenbusch, Hetlage 28,
Tel. 809

TENNIS
» Tennisclub Rot-Gelb
Bentheim-Gildehaus e.V.,
Bentheimer Str. 99,
8 Außen- und 3 Hallen-
plätze, Tel. 9943360

W WANDERN
» Rund 170 km gekenn-
zeichnete Wanderwege.
In der Touristinformation
und im Buchhandel sind
Wanderkarten erhältlich.

WELLNESS
» Pure Silk Beauty Salon
Gut Langen 3,
Tel. 0151/75060206
www.salonpuresilk.nl
» nature spa – ganzheitliche
Natur- und Wellness-
kosmetik,
Am Bade 1, Tel. 747227
www.naturespa.de

Gaststätten/Ruhetage

Bad Bentheim
» Alt Bentheim
Am Bismarckplatz 5,
Tel. 2324,
(Okt. - Ostern), *Mo.*
» Gaststätte „Altes Museum"
Bahnhofstr. 3,
Tel. 3737, *Dienstag*
» Restaurant am
Golfclub Euregio
Am Hauptdiek 8,
Tel.777613, *Kein Ruhetag*
» „Bdifferent"
Bahnhofstr. 1,
Mo. - Mi.
» Pizzeria „Antalya"
Gildehauser Str. 21, Tel. 3429
» Pizzeria „Sevilla"
Schlossstr. 11, Tel. 904395
» Hotel „Hampshire
Inn – Bentheimer Hof"
Bahnhof Nord 1,
Tel. 98380, *Kein Ruhetag*
» „Burg-Grill"
Am Bismarckplatz 4,
Tel. 5406, kein Ruhetag
» Tanzlokal „Canyon"
An der Freilichtbühne,
Tel. 2155, *Mo./Di.*
» Restaurant „Der Grieche"
Schlossstr. 1a,
Tel. 4271, *Montag*
» Café, Hotel „Diana"
Bahnhofstr. 16,
Tel. 98920, *Kein Ruhetag*
» Restaurant „Dynasty"
Wilhelmstr. 12,
Tel. 776347, *Montag*
» Gaststätte
„Grafschafter Stube"
Schlossstr. 16, Tel. 4807,
(Okt. - März) Mittwoch
» Pizzeria-Restaurant-Café
„La Vita"
Schlossstr. 18a, Tel. 2202,
Montag
» Restaurant & Pizzeria Netz
Bentheimer Str. 99,
Tel. 9943360
Dienstag
» Marija's Restaurant
Wilhelmstr. 9a, Tel. 776633
Dienstag
» Café & Bäckerei
Musswessels
Apotheker-Drees-Str.,
Tel. 687687, *Kein Ruhetag*
» Eiscafe Noblesse,
Rathausplatz, Tel. 4037,
Kein Ruhetag
» „Löwen-Grill",
Schnellimbiss
Schlossstr. 11, Tel. 5364,
Kein Ruhetag
» „Burg-Café" C. Tietmeier
Schlossstr. 7, Tel. 994299,
Kein Ruhetag
» Ristorante „Tonino"
Gildehauser Str. 27,
Tel. 98400, *Kein Ruhetag*
» Restaurant „Zapata"
Ochtruper Str. 4,
Tel.+Fax 904949,
Kein Ruhetag
» Ferdinand's
Burgcafe & Bistro,
Schlossstraße,
Tel.: 9043056, *Montag*
» Café Levi,
Rheiner Str. 3,
WhatsApp:
+49 1774055483, *Dienstag*
» Restaurant
Bentheimer Eck,
Gildehauser Str. 18,
Tel.: 0173 2495775, *Montag*
» Café „Grossfeld"
Schloßstr. 6, Tel. 7777-200,
Kein Ruhetag
» „Café Solé"
Am Bade 1, Tel. 74-7221,
Kein Ruhetag

Gildehaus
» Restaurant „Aarnink"
Klosterstr. 18,
Tel. +31 53 5387385, *Di.*
» Gaststätte „Hesselink"
Beckstr. 1, Tel. 783156,
Montag ab 14 Uhr
» Café Restaurant
„Niedersächsischer Hof"
Am Mühlenberg 5,
Tel. 78660, *Kein Ruhetag*
» Landgasthaus
„Niermann"
F. Schepers, Westenberg,
Tel. 271, *Dienstag*
» Pizzeria Lucas
Mühlenstr. 1,
Tel. 7834441, *Montag*
» Restaurant „Schabernack"
Zollstr. 11, Tel. 342,
Kein Ruhetag
» Café, Restaurant,
Hotel „Waldseiter Hof"
An der Waldseite 7,
Tel. 78550, *Kein Ruhetag*
» Landhaus-Café
„Gut Vennloh"
Gut Vennloh, Tel.: 785848
Geöffnet: Samstag und Sonntag
» Anton's Bistro
Hengeloer Str. 4

Das etwas andere Geschäft
GILDE SFEER
SALYON DEKO
Staunen - Erleben - Genießen
Bismarckplatz 1a • Bad Bentheim
Telefon: (+49) 05922 9049427
www.gildesfeer.eu

Tanz, Tanz, Tanz
Für Sie ab 30
in Bad Bentheim
Tanzlokal CANYON
An der Freilichtbühne
Tel.: (0 59 22) 21 55
do., fr., sa. Tanz ab 19.00 Uhr
so. Tanz ab 14.30 Uhr
Einlass nur in korrekter Kleidung
(keine Freizeitkleidung)

BAD BENTHEIM
GRAFSCHAFT BENTHEIM
Mit der Mamsell auf Zeitreise
Wie war es in Bentheim um 1900?

Öffentliche Rundgänge
Montags, 10.30 Uhr | Start: unteres Burgtor
Dauer: ca. 1,5 Std. | Teilnahme: 3,00 € p.P.
(Mit Bad Bentheimer Gastkarte kostenlos)
Gruppen bis 25 Pers., 59,00 € (freie Terminwahl)
Infos & Buchungen:
Telefon: +49 (0) 5922 98330 · www.badbentheim.de

SANDSTEIN MUSEUM BAD BENTHEIM
Wir laden Sie ein zu einem Besuch des Sandsteinmuseums Bad Bentheim!
Wie ist der Sandstein entstanden?
Warum gibt es in Bad Bentheim Berge?
Wie wurde und wird der Sandstein abgebaut?
Wie wurde der Sandstein transportiert und vermarktet?
Was wurde und wird daraus gemacht?
Funkenstiege 5 (Schlosspark), 48455 Bad Bentheim
www.sandsteinmuseumbadbentheim.de

Erleben Sie
Bad Bentheim und das Gildehauser Venn bei einer flotten Kutschfahrt mit Hannoveraner Pferden.

KUTSCH- & HOCHZEITSFAHRTEN
Johann Koelmann, Tel.: 05924/1592
Email: Koelmann.Johann@gmx.de

Schüttorf von A-Z

SAMTGEMEINDEVERWALTUNG SCHÜTTORF

» Markt 1 und 2
Telefon: 05923/9659-0
Telefax: 05923/9659-60
E-Mail: stadt@schuettorf.de
Internet: www.schuettorf.de
Öffnungszeiten
Bürgerservice:
Mo. - Fr.: 7.30 - 12.30 Uhr
Mo. - Do.: 13.30 - 16.30 Uhr

MITGLIEDSGEMEINDEN UND DEREN BÜRGERMEISTER

» **Gemeinde Engden**
Gerhard Theißing
Schulstr. 4,
48465 Engden
Telefon: 05926/264

» **Gemeinde Isterberg**
Günther Wilmink
Dorfstr. 7, 48465 Isterberg
Telefon: 05922/4054

» **Gemeinde Ohne**
Charlotte Ruschulte
Wettringer Str. 8
48465 Ohne
Telefon: 05923/71230

» **Gemeinde Quendorf**
Hermann Rademaker
Knüvers Eck 15
48465 Quendorf
Telefon: 05923/5801

» **Gemeinde Samern**
Marco Beernink
Haferkamp 5
48465 Samern
Telefon: 05923/988973

EINKAUFSMÖGLICHKEITEN INNNENSTADT

(teilweise Fußgängerzone)
Vechtezentrum

KULTUR UND VERKEHR

» **Theater der Obergrafschaft**
Hermann-Schlikker-Str. 1-3
Informationen:
PLUSPUNKT Schüttorf
Telefon: 05923/9884684

» **Unabhängiges Jugendzentrum Komplex Schüttorf e.V.**
Mauerstr. 56
Telefon: 05923/9605-0

» **Samtgemeindebücherei**
Kirchgasse 2
Telefon: 05923/6976
Öffnungszeiten:
Mo. & Di. 14.30 - 17.00 Uhr
Do. 14.30 - 19.30 Uhr
In den Sommer- und Winterferien geschlossen.

» **Schulmuseum**
Kirchgasse 2
Telefon: 05923/9884684
Mo. - Sa. 10.00 - 12.00 Uhr

BÄDER

» Aktuelle Infos: www.swse.de\baeder

» **Hallenbad „Vechte-Bad"**
Quendorfer Str. 23
Telefon: 05923/803-801
Öffnungszeiten:
Mo.: 6.00 - 8.00 Uhr
Frühschwimmen,
öffentliches Baden
Di.: 14.30 - 20.00 Uhr
öffentliches Baden
Mi.: 6.00 - 8.00 Uhr
Frühschwimmen,
öffentliches Baden
14.30 - 17.00 Uhr
öffentliches Baden,
Spiel- und Spaßstunden
für Kinder
Do.: 14.30 - 20.00 Uhr
öffentliches Baden
Fr.: 14.30 - 19.00 Uhr
öffentliches Baden
Sa.: 11.00 - 18.00 Uhr
öffentliches Baden
(11 - 12 Uhr, Aqua
Cycling Kurs)
Sonntag 9.00 - 18.00 Uhr
öffentliches Baden

In den Sommerferien
und an Feiertagen
geschlossen.

» **Freibad**
Graf-Egbert-Str.
Telefon: 05923/803-841
und 803-01

» **Quendorfer See**
Bade- und Freizeitsee
Drievordener Str.

SONSTIGE

» **Polizeistation**
Vechtestr. 1
Telefon: 05923/2263
Notruf 110

» **Postfiliale**
Salzberger Str. 3
Telefon: 05923/993181

GÄSTEFÜHRUNGEN IN DER SAMTGEMEINDE

» **Buchungen unter:**

STADTMARKETINGVEREIN PLUSPUNKT E.V.

» **Pluspunkt Schüttorf e.V. Geschäftsstelle**
Kirchgasse 2
48465 Schüttorf
Telefon: 05923/9884684
E-Mail: pluspunkt@schuettorf.de
Internet: www.pluspunkt schuettorf.de
Öffnungszeiten:
ganzjährig
Mo. - Fr.: 9.00 - 12.00 Uhr
bis zum 28.10.
Mo. - Fr.:14.00 - 17.00 Uhr
samstags: 9.30 - 12.00 Uhr

Gaststätten/Ruhetage

Samtgemeinde Schüttorf

(Vorwahl: 05923)

» Café-Restaurant „Arnold's Bauerncafé" (Samern)
Am Esch 11, Tel. 995799,
Montag und Dienstag

» Restaurant-Gaststätte „Beckers"
Schevestr. 2, Tel. 3134,
Montag

» Pizzeria „Bei Mehmet"
Föhnstr. 22, Tel. 990335,
kein Ruhetag

» Café-Restaurant „Beim Waldbauern" (Quendorf)
Waldstr. 25, Tel. 4782,
Montag

» Pizzeria „Bosporus"
Föhnstr. 17, Tel. 3798,
kein Ruhetag

» Hotel-Restaurant „Berns-De Bakker" (Engden)
Dorfstr. 22, Tel. 05926 290,
Dienstag

» Hotel-Restaurant „Byknüver"
Salzberger Str. 10,
Tel. 1810, *Mittwoch*

» Pizzeria „Da Enzo"
Ohner Str. 11, Tel. 4276,
kein Ruhetag

» Gasthof „Dreihus" (Ohne)
Dorf 21, Tel. 5360,
Montag bis Donnerstag

» „Pizza Express"
Salzberger Str. 56,
Tel. 993700, *Montag*

» Pizzeria ,,Toffi"
Föhnstraße 44,
Tel. 9867209, *Montag*

» Gaststätte „Eierschale"
Windstr. 2, Tel. 993838,
Montag

» „Else am See"
Drievordener Str. 95,
Tel. 9955615

» Kneipe und Café „Firlefanz"
Markt 9, Tel. 6666, *Montag*

» Eiscafé „Vianeto"
Markt 20, Tel. 969581,
kein Ruhetag

» Schlemmerei
Graf-Egbert-Str. 3,
Tel. 995040, *kein Ruhetag*

» Grill-Pizzeria „Saban"
Singel 3, Tel. 9931193,
Dienstag

» Tratoria La Cantina
Windstr. 2, Tel. 9869427,
kein Ruhetag

» Hotel-Restaurant „Nickisch"
Nordhorner Str. 73,
Tel. 96600, *kein Ruhetag*

» Sundag „Back & Snack"
Salzberger Str. 19,
Tel. 9644-14 , *kein Ruhetag*

» Pizzeria „Pizzateam"
Markt 8, Tel. 995660,
kein Ruhetag

» Griechisches Restaurant „Rhodos"
Singel 1, Tel. 6998, *Montag*

» Restaurant-Gaststätte „Landgasthof Rielmann" (Samern)
Ohner Str. 126,
Tel. 7700, *Montag*

» China-Restaurant „Schüttorf"
Burg-Altena-Platz 2
Tel. 9957688, *kein Ruhetag*

» Hotel-Restaurant „Stähle" (Suddendorf)
Postweg 41, Tel. 9670,
kein Ruhetag

» Restaurant-Gaststätte „Timmer-Gellenbeck" (Ohne) Dorf 19, Tel. 2454,
Dienstag

» Café-Restaurant „Isterberger Waldhaus" (Isterberg)
Am Südhang 12,
Tel. 05922/777697,
kein Ruhetag

» Asia-Imbiss „Wok"
Windstr. 4, Tel. 968787,
kein Ruhetag

» Gaststätte „Venhaus" (Samern)
Salzberger Str. 89,
Tel. 1820, *kein Ruhetag*

» Fleischer-Grill Rohrbach
Nordring 70, Tel. 4116,
kein Ruhetag

» Steakhouse El Palacio
Markt 15, Tel. 9023380,
kein Ruhetag

Vorschau

27. Oktober 2023
Bentheimer Bummelnacht

8. – 10.12.2023
29. Bad Bentheimer Weihnachtsmarkt (jeweils 2. Adventswochenende)

9. Dezember 2023
Traditionelles Knobeln

16. Dezember 2023
Weihnachtsmarkt rund um die Ostmühle in Gildehaus

IMPRESSUM

Bad Bentheimer iPunkt
Herausgeber: Stadt Bad Bentheim

Redaktion, Anzeigen und Veranstaltungshinweise:
Touristinformation | Schlossstraße 18
48455 Bad Bentheim | Tel. (05922) 98330

Beiträge über Schüttorf:
Pluspunkt Schüttorf e.V. | (05923) 965975

Redaktion: Frank Slink (verantwortlich)

Erscheinungsweise: zweimal jährlich

Auflage: 10.000 Exemplare

Fotos/Grafik: Werner Westdörp, Hans-Christian Boestfleisch, Stadt Schüttorf, Frank Slink, Laura Wöllecke, Susanne Austrup, Franz Frieling, Birgit Baumann, Albrecht Dennemann, Bernhard Holtel, Edith Albuschat, Hans-Jürgen Schmidt, Louisa Ratering, Fachklinik Bad Bentheim, Grafschaft Bentheim Tourismus, Touristinformation Bad Bentheim, Bürgerstiftung Bad Bentheim, Karsten Rump, Carolin Elzinga

Satz & Gestaltung:
zengamedia gmbh & co. kg,
Lise-Meitner-Straße 1, 48529 Nordhorn

BOEKEN • BÜCHER • BOOKS
The Old Bookcase
Worlds of Inspiration
Hilgenstiege 8, Bad Bentheim
VINTAGE & RETRO
Articoli
Öffnungszeiten:
Dienstag bis Freitag
14:00 - 17:30 Uhr
Samstag
11:00 - 15:00 Uhr
Suchen und finden!
Zoeken en vinden!
Seek and find!
+31 6 17301474
www.theoldbookcase.com
www.articoli.nl

KEIN KUCHEN
IST AUCH
KEINE LÖSUNG
Lieblingsplätzchen
sundag
Bäcker & Konditor. Seit 1891.

[B]
Bdifferent
Deko & Geschenke
Essen & Trinken
Bahnhofstraße 4
Bad Bentheim
facebook.com/bdifferentbb

Hölscher & Beernink
• Bücher und Zeitschriften
• Proticket- und Reiseagentur
• Kalender
• Lotto & Bingo
• digitale Bewerbungs- und Passbilder
• Grußkarten für jeden Anlass
• Geschenk- und Dekoartikel
• Schmuck und Accessoires
Bücher und mehr...
Inh. Monika Husmann
NEU: Neuer Weg 28 • 48455 Bad Bentheim-Gildehaus
info@hoelscher-beernink.de
www.hoelscher-beernink.de

Minigolfanlage
Schlosspark
Eintritt:
Kinder & Jugendliche (bis 17 J.): 2,00 €
Erwachsene: 3,00 €
Öffnungszeiten:
Dienstag - Sonntag: 14 - 18 Uhr
zusätzlich telefonische Vereinbarung
möglich: GIG Nordhorn
Ralf Beernink, Telefon: 05921 8192260

1

2

3

4

Druckerzeugnis
www.natureOffice.com/DE-506-2AFFEZY
klimaneutral
durch CO_2-Ausgleich

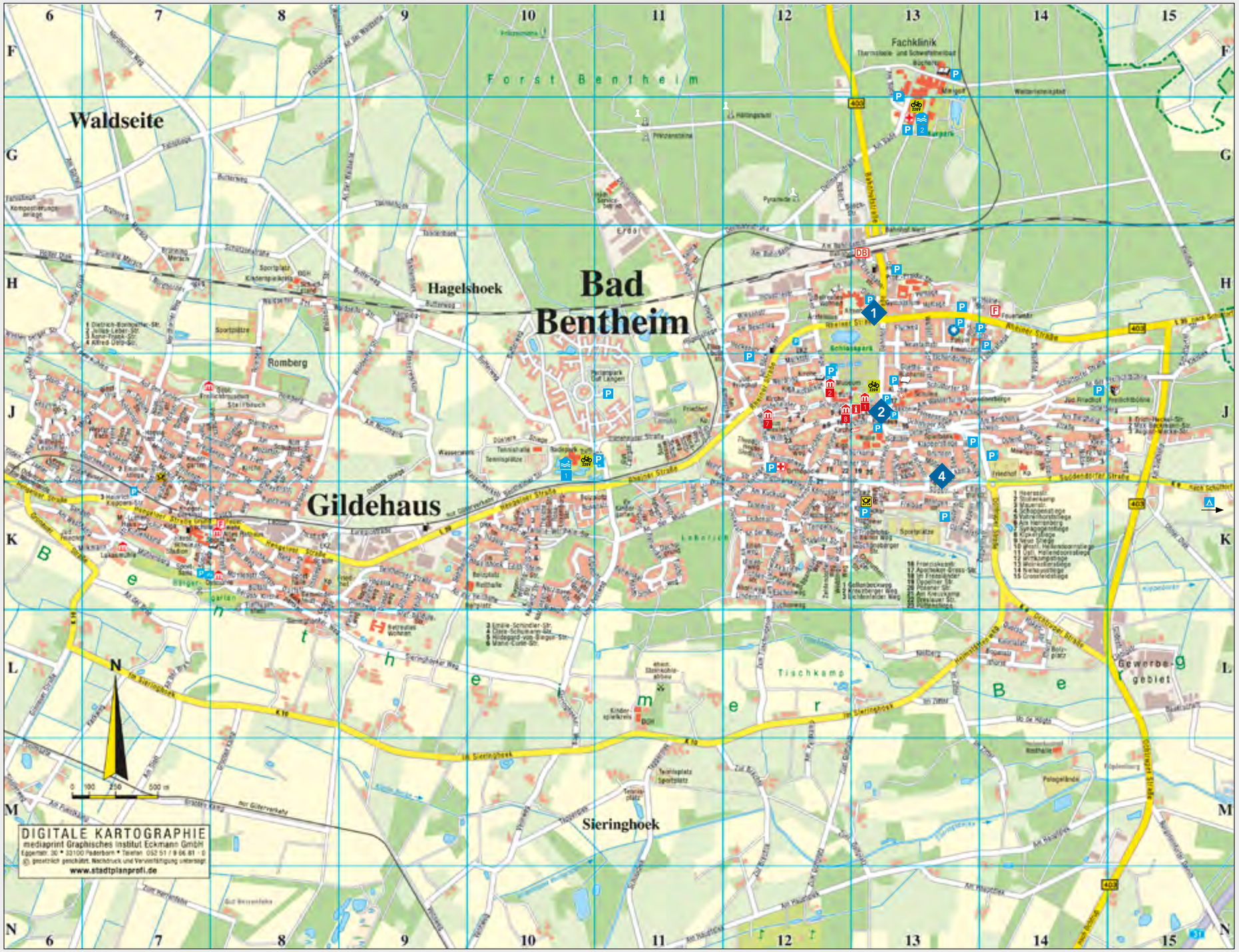

Haus Westerhoff

Museum am Herrenberg

SONSTIGES:

Touristinformation

Post

Wohnmobilstellplatz

BadePark Bentheim

Bentheimer Mineral Therme

Campingplatz

BAD BENTHEIM
GRAFSCHAFT BENTHEIM

Bad Bentheimer Gastkarte

Direkt bei Ihrer Ankunft erhalten Sie von Ihrem Gastgeber Ihre persönliche Gastkarte, mit der Sie kostenlos bzw. vergünstigte Serviceleistungen in Anspruch nehmen können.

Ihre Vorteile:

Kostenlos:
- Teilnahme an Stadt- und Themenführungen sowie am Nachtwächterrundgang
- Geführte Mittwochswanderungen und Freitagsradtouren
- Sonntagskonzerte von Mai bis September
- Kostenloses W-LAN in der Stadtmitte

z.B. ermäßigter Eintritt:
- Burg Bentheim und ausgewählte Museen in Nordhorn, Lingen und Ootmarsum
- Freilichtbühne Bad Bentheim
- Bentheimer Mineraltherme und Badepark Bentheim mit Naturfreibad
- Spielbank Bad Bentheim
- Tierpark Nordhorn
- Rock'n'Pop-Museum Gronau
- Verschiedene Veranstaltungen

Gewinnen mit der Gastkarte
- Teilnahme an der Jahresverlosung: Einfach Ihre Gastkarte nach Ihrem Aufenthalt in der Touristinformation abgeben und mit etwas Glück ein Wochenende in der Burgstadt gewinnen!

Mit der Bad Bentheimer Gastkarte für nur 2€ mit dem Bus (Streckenticket) und 5€ (Tagesticket) mit der Bahn quer durch die Grafschaft!

Die Bentheimer Urlaubsgäste können mit der Gastkarte das Kooperationsprojekt von der Touristinformation Bad Bentheim und der Verkehrsgemeinschaft Grafschaft Bentheim (VGB) nutzen und zum Sonderpreis von nur 2,00 € pro Person je Strecke Bus fahren.

Im 1-Stundentakt-Verkehr können die Bad Bentheimer Gäste so auf den Linien 40 und 60 beispielsweise in den Tierpark Nordhorn, zum Rock'n'Pop-Museum in Gronau oder ins benachbarte Schüttorf fahren.

Im Stundentakt:
Linie 40:
Bad Bentheim – Wengsel – Brandlecht – Nordhorn

Linie 60:
Schüttorf – Bad Bentheim – Gildehaus – Gronau
NEU: samstags und sonntags als Fietsenbus mit Fahrradanhänger

Weitere Informationen und Fahrpläne gibt es unter www.badbentheim.de.

SCAN ME